

TM2201

Maître répondant : BALLY Maude

Mardi 13 décembre 2022

3 M 2	MORGAN	Rachel	L'influence de la tuerie de Columbine sur les fusillades de Sandy Hook et Virginia Tech
Salle b302	Mardi 13 décembre 2022	10:30:00	

L'influence de la tuerie de Columbine sur les fusillades de Sandy Hook et Virginia Tech.



Rachel MORGAN

Sous la supervision de

Maude BALLY

3M2

Gymnase de Burier, Novembre 2022

TM2202

Maître répondant : BENGLOAN Jean-Yves

Mercredi 14 décembre 2022

3 M 5	AELLEN	Vadim	Construction d'une éolienne à axe vertical
-------	--------	-------	--

Salle b284 [Mercredi 14 décembre 2022](#) 09:00:00

Vadim AELLEN

Construction d'une éolienne à axe vertical



TM2203

Maître répondant : BARNETT STOLL Danielle

Mardi 13 décembre 2022

3 M 7	GICOT	Shania	Creative writing in English
-------	-------	--------	-----------------------------

Salle e218	Mardi 13 décembre 2022	14:00:00
------------	------------------------	----------

Gymnase de Burier

CREATIVE WRITING IN ENGLISH

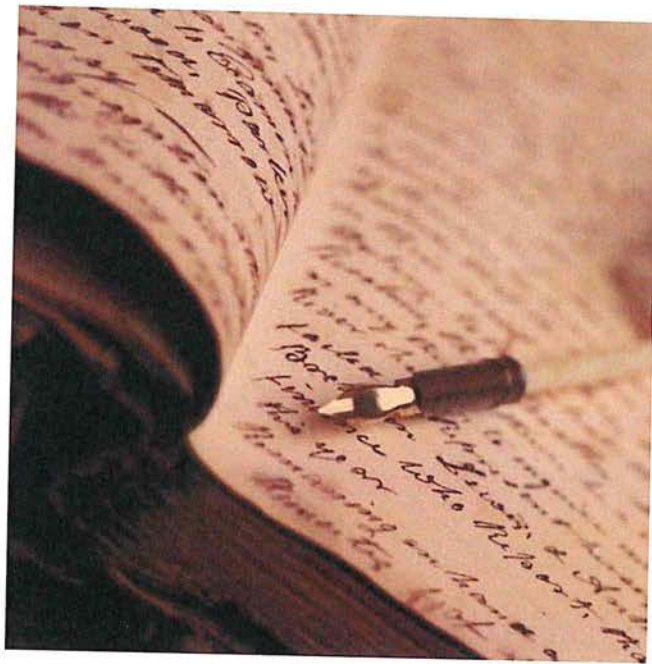

Shania GICOT

Octobre 2022

TM2204

Maître répondant : BERTINOTTI Catherine

Mardi 13 décembre 2022

3 M 8 SCHÖPFER Elisa Chansons pour ne pas fermer les yeux

Salle e201 **Mardi 13 décembre 2022** 10:15:00

Chansons pour ne pas fermer les yeux

Elisa Schöpfer, 3M8



Travail de Maturité

Maître répondant: Catherine Bertinotti

Gymnase de Burier, Octobre 2022

TM2205

Maître répondant : BESSON Thivent

Mardi 13 décembre 2022

3 M16 ILICHEVA Ekaterina Les prothèses bioniques

Salle b304 **Mardi 13 décembre 2022** 09:00:00

3 M16 KLEINHENY Guillaume Dessin et comparaison des deux villas séparées par des millénaires

Salle b304 **Mardi 13 décembre 2022** 10:00:00

3 M16 ZWEIFEL Mathis Algorithmique et Mathématique

Salle b304 **Mardi 13 décembre 2022** 11:00:00

GYMNASE DE BURIER

Les prothèses bioniques



EKATERINA ILICHEVA

3M16

31 octobre 2022

Thivent Besson

Gymnase de Burier

Dessin et comparaison de deux villas séparées par des millénaires

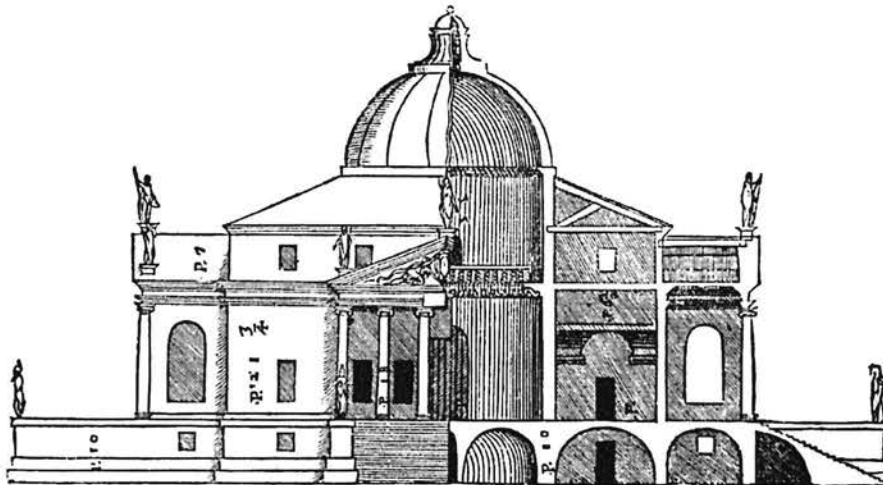
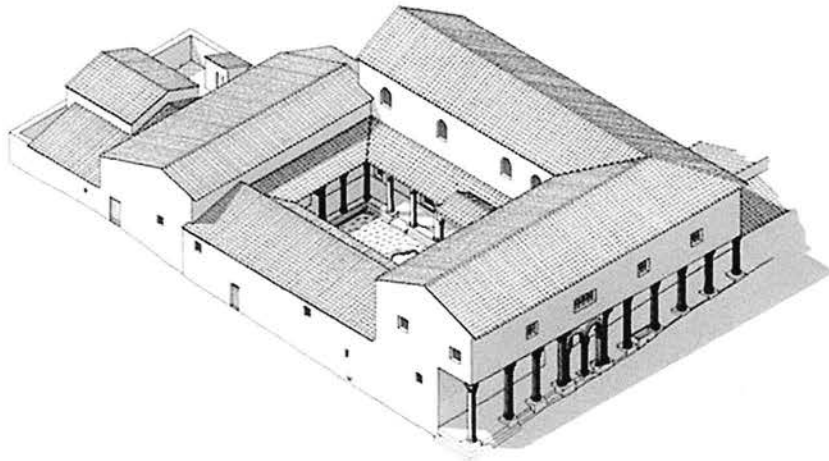

Guillaume KLEINHENY

3M16

Thivent BESSON

31 octobre 2022

GYMNASSE DE BURIER

Algorithmique et Mathématiques

Janvier à octobre 2022

Mathis Zweifel 3M16

TM2206

Maître répondant : BONNAZ Didier

Mardi 13 décembre 2022

3 M 8	FINDIK	Dicle	Construction avec du Béton Armé
-------	--------	-------	---------------------------------

Salle b284	Mardi 13 décembre 2022	09:00:00
------------	------------------------	----------

Gymnase de Burier

Construction avec du Béton Armé



Dicle FINDIK

Maitre répandant : Didier Bonnaz

TM 2021-2022

TM2207

Maître répondant : BOVEY Cédric

Mardi 13 décembre 2022

3 M 9	CHAPUIS	Elodie	Quel est l'impact du Covid-19 sur les sportifs adolescents régionaux ?
Salle e117	Mardi 13 décembre 2022	09:00:00	

3 M 7	CORTHÉSY	Robin	La pression psychologique dans le sport d'élite
Salle e117	Mardi 13 décembre 2022	11:00:00	

3 M 5	FERREIRA	Cynthia	La fin de carrière est-elle ressentie comme une première mort par le-la sportif-ve d'élite, entraînant la dépression
Salle e117	Mardi 13 décembre 2022	14:00:00	

Travail de Maturité

Quel est l'impact du Covid-19 sur les sportifs adolescents régionaux ?



Elodie CHAPUIS,
En collaboration avec Cédric BOVEY
Gymnase de Burier
2021-2022

La pression psychologique dans le sport d'élite

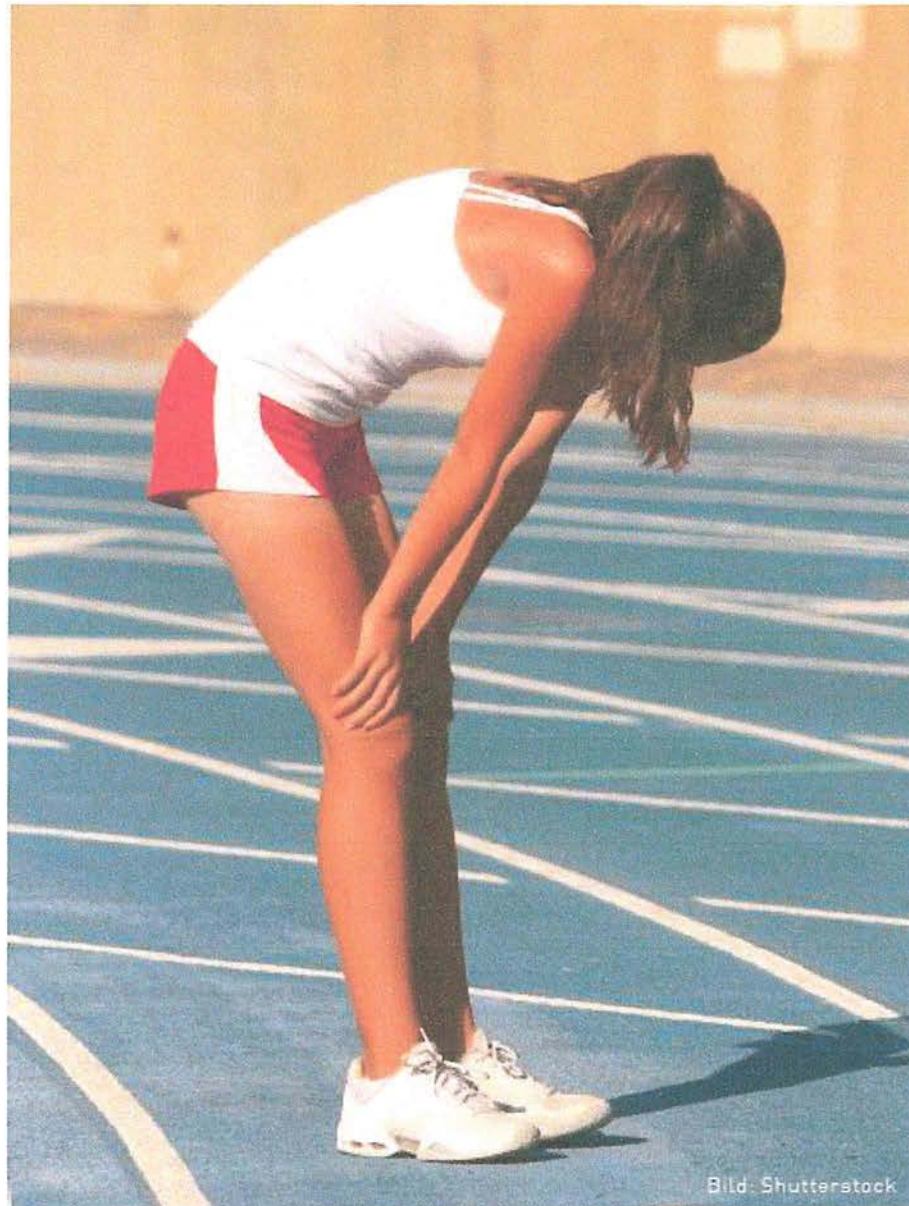

Robin Corthésy
3M7

Maître accompagnant : Cédric Bovey

Gymnase de Burier

**La fin de carrière est-elle ressentie comme
une première mort par le sportif ou la sportive
d'élite entraînant la dépression ?**

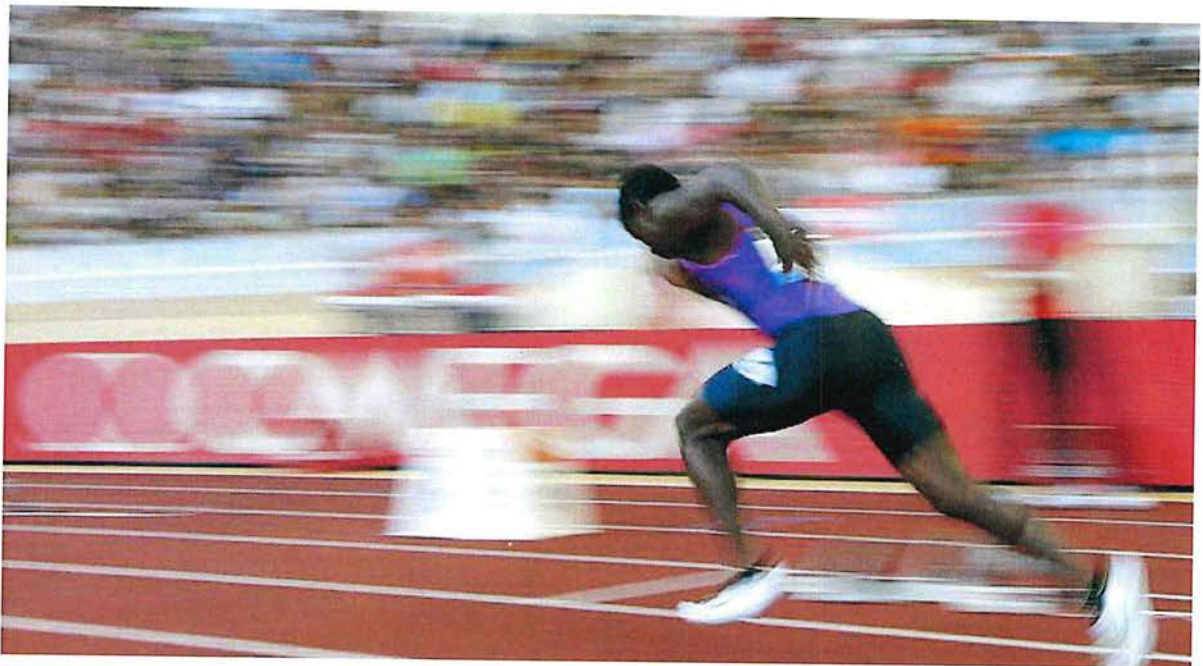

Cynthia Ferreira 3M5
Travail de maturité 2022
Maître référent : M. Cédric Bovet

TM2208

Maître répondant : BURNIER Alexandre

Mardi 13 décembre 2022

3 M10	FORQUENOT DE LA	Alexandre	La bataille de Cannes à travers ses différentes représentations
-------	-----------------	-----------	---

Salle b356	Mardi 13 décembre 2022	15:30:00
------------	------------------------	----------

Gymnase de Burier

La bataille de Cannes à travers ses différentes représentations



Alexandre FORQUENOT DE LA
FORTELLE

En collaboration avec
Alexandre BURNIER

Octobre 2022
3M10

TM2209

Maître répondant : CALAME Michel

Mercredi 14 décembre 2022

3 M12 FETTO Emilie Le dialecte campanien est-il en voie de disparition ?

Salle b303 [Mercredi 14 décembre 2022](#) 14:00:00

2 M 5 SPICHIGER Rafael Natation : entre technologie et performance

Salle b303 [Mercredi 14 décembre 2022](#) 15:00:00



*LE DIALECTE
CAMPANIEN
EST-IL EN
VOIE DE
DISPARITION ?*



Emilie FETTO 3M12

*Michel CALAME
Gymnase de Burier
Octobre 2022*

Gymnase de Burier

Natation : entre technologie et performance



Rafael SPICHIGER

2M5

Maître répondant : Michel CALAME

Octobre 2022

TM2210

Maître répondant : CARDINALE Barbara

Mardi 13 décembre 2022

3 M 4	GRAF	Zoé	L'upcycling, une nouvelle mode ?
-------	------	-----	----------------------------------

Salle b322	Mardi 13 décembre 2022	09:00:00
------------	------------------------	----------

Gymnase de Burier

Maîtresse répondante : Barbara Cardinale

L'UPCYCLING, UNE NOUVELLE MODE?



Zoé GRAF

3M4

Octobre 2022

TM2211

Maître répondant : CEPPI Marie

Mardi 13 décembre 2022

3 M 9	ANDREUTTI	Ella	The Truman Show : un miroir de la télé réalité ?
Salle b350	Mardi 13 décembre 2022	08:45:00	

3 M13	DUPLAN	Leelou	Que peut-on mettre en place pour aider un enfant atteint de TDAH dans son cursus scolaire ?
Salle b350	Mardi 13 décembre 2022	09:30:00	

3 M 8	AREIAS RIBEIRO	Théa	Nouvelle Fantasy : Ténérith
Salle b350	Mardi 13 décembre 2022	10:15:00	

3 M12	KERIM	Brigett	One Piece : Les hommes et leurs rêves
Salle b350	Mardi 13 décembre 2022	11:00:00	

3 M 4	HORO	Najwa	Force de la malédiction et puissance de l'amour dans Le Château Ambulant d'Hayao Miyazaki
Salle b350	Mardi 13 décembre 2022	11:45:00	

Gymnase de Burier



The Truman Show : un miroir de la télé-réalité ?



Ella ANDREUTTI
3M9

Maître répondant :
Marie Ceppi

Octobre 2022

« Que peut-on mettre en place pour aider un enfant atteint de TDAH dans son cursus scolaire ? »

Sous la direction de Mme Marie CEPII

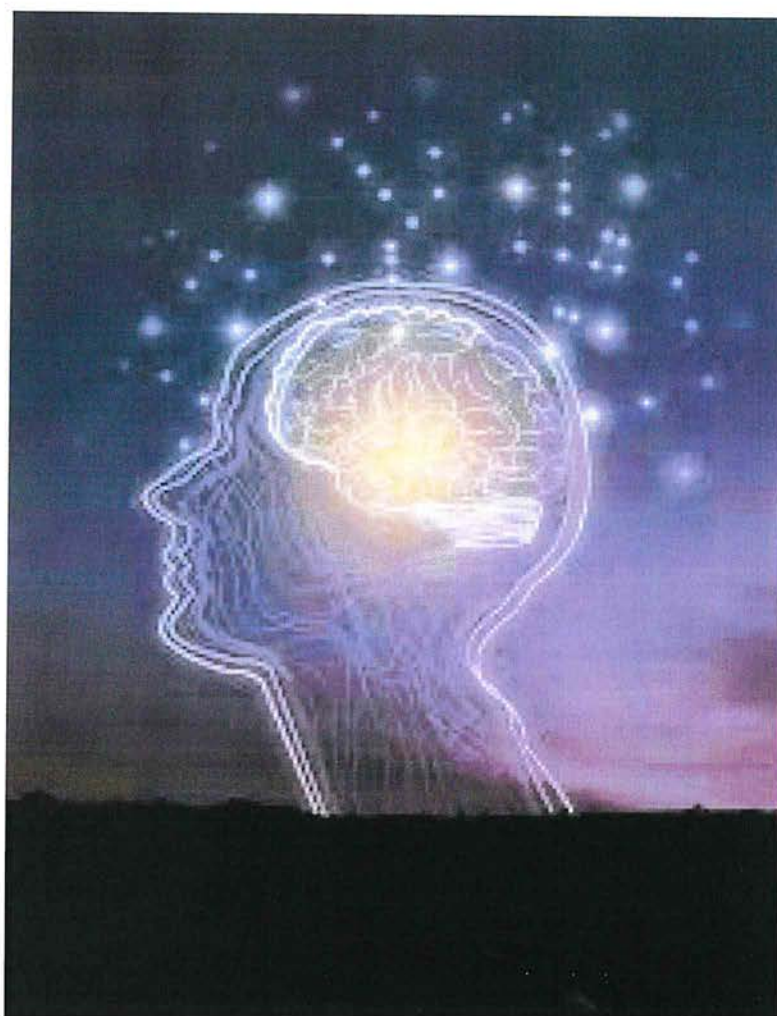

Gymnase de Burier

Nouvelle Fantasy : Ténérith



Théa AREIAS RIBEIRO

Maîtresse répondante : Marie Ceppi

Octobre 2022

Gymnase de Burier

***One Piece* : Les hommes et leurs rêves**



Magazia Brigett KERIM 3M12

Enseignante : Marie CEPPI

Octobre 2022

**Force de la malédiction et puissance de l'amour dans
Le Château Ambulant d'Hayao Miyazaki**

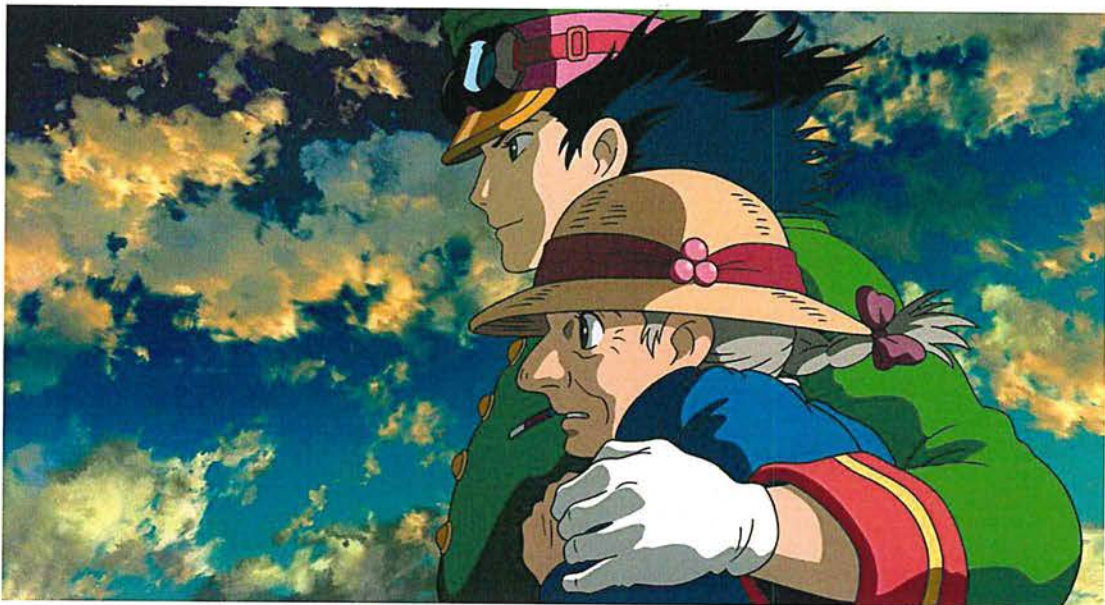

Najwa HORO 3M4
Maîtresse répondante : Marie CEPPI
Gymnase de Burier
Octobre 2022

TM2212

Maître répondant : CHEVALLEY Claude

Mardi 13 décembre 2022

3 M 2 BLANC Zoé Le nombre d'or dans l'architecture et Le Corbusier

Salle e118 [Mardi 13 décembre 2022](#) 10:00:00

3 M 5 NIEBOREK Michal L'univers d'or

Salle e118 [Mardi 13 décembre 2022](#) 14:00:00

Mercredi 14 décembre 2022

3 M 1 BOCHERENS Lucien Le nombre d'or dans la nature

Salle e118 [Mercredi 14 décembre 2022](#) 10:30:00

3 M16 CARNEIRO JEREMIAS Dany Le nombre d'or est-il un hasard dans la nature ou une règle universelle ?

Salle e118 [Mercredi 14 décembre 2022](#) 11:30:00

3 M 2 DESPONT Grégory Le nombre d'or dans l'architecture grecque

Salle e118 [Mercredi 14 décembre 2022](#) 14:00:00

Le nombre d'or dans l'architecture et *Le Corbusier*

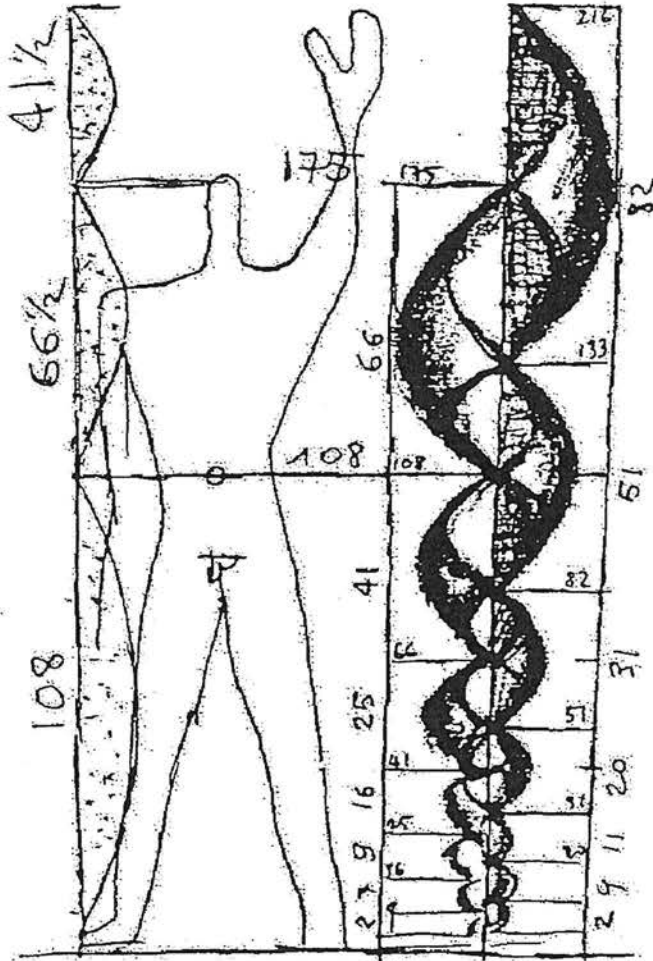

Figure 1 : Le Modulor de Le Corbusier

Zoé BLANC

3M2

Octobre 2022

Maître répondant : Claude Chevalley

L'univers d'or



Michal NIEBOREK 3M5

Maître répondant

M. Claude CHEVALLEY

Gymnase de Burier

Octobre 2022

Le nombre d'or dans la nature

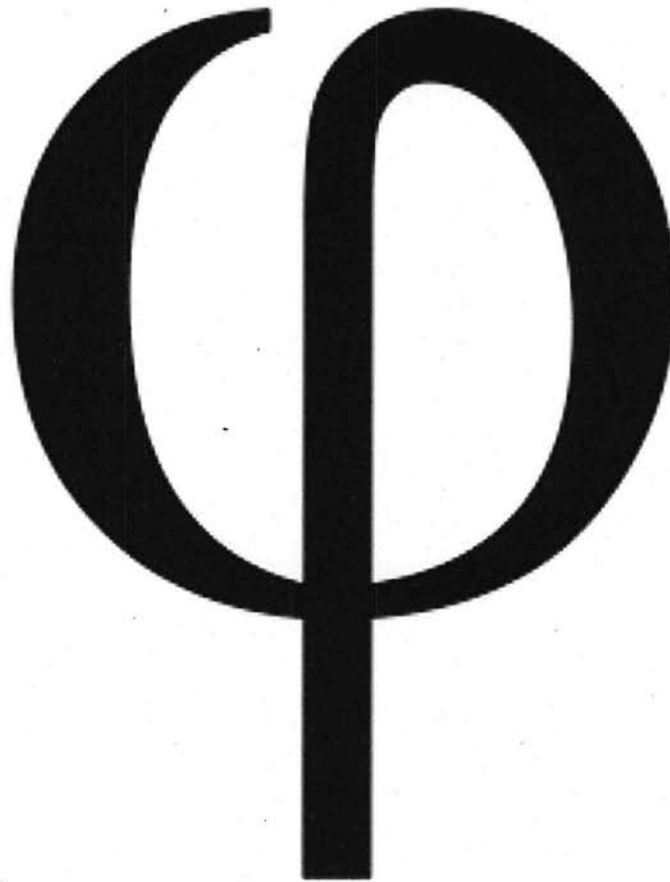

Lucien Bocherens 3M1
Avec l'aide de Monsieur Claude Chevalley

Octobre 2022

Gymnase de Burier

Le nombre d'or est-il un hasard
dans la nature ou une règle
universelle ?



CARNEIRO JEREMIAS Dany

3M16

En collaboration avec

Claude Chevalley

Octobre 2022

Le nombre d'or dans l'architecture grecque

94040204506
6200213544602
89301127464714008
00607667263443333
880807320970092501
8140768701210240005
4947049665048700509
65217076197060341
1373005316217140D1
310131795236994275
3484818226911097628
2838212083207242
881331620304004222
12807349400109040
09016260550200514
05259194320827905
21372380772780516
622697916003231727
05921659946674951
2212418440064703
303962309037603399
812244574718032417
31841762689375210
678723209112416993
802084052005110534
222310891319294699
18075451928872010
88361502301824933
7003300282245623
487843874926471814
3089990295160328
011397818397807476
96989567914106968
8838128111109903
0601947754861630724
289991309807201445
705940978000970189
3650137157660114003
3436101100079006301
1484851996635612902
329806429468782423487
1173629784432887490
1294760243770235027
980901211019099176541
78604979294999180201
0205471856496118087642
6573126620162944876118
70398110878230827100478
29659731243660232224874
3123221243732099874808648
23797141432023127919189
10656219326049100090818
4651479326916542140210913630
2811373470716559274800091442840327482701378246601744422952691470918700138264
57070070728748952430216195486813210295328738014609231810210119190210500
675097300987428957468142194433943864931863596308072916917884610146099
805604802679208147236720398600725107609023171250181320484269354
81770488181099140244282327182198189234960786097874031073935
93030123560112311023917126860470263494028307466876743636
681327106280323174060931723448234364831640101352100
849723310789696737244905628074413209086
7406324652935721252461870278028656
04323494203730172551
48036321861996
0317392640132876
2770124267983114
464367470183127
2492410471670013
024783286164064
9343418039004101
700523960187245
8661975427939158
259706417196237
2823115256926092
991942340008606
26878743192397
249408481761973
4362632689448881
1232027477874733
8983536727761407
8917120413269244
237529916499092
6024617844267672
7767900191919070
280512061232402
3913261043217016
841230602362709
264342461769974

Grégory DESPONT 3M2
Claude CHEVALLEY
Octobre 2022

TM2213

Maître répondant : CHOFFAT Philippe

Mardi 13 décembre 2022

3 M 7 GONÇALVES CUNHA Nuno L'impact du coronavirus sur les restaurateurs

Salle e218 **Mardi 13 décembre 2022** 08:15:00

3 M 9 DELAC Valerija Comment l'histoire du Monténégro affecte-t-elle le tourisme aujourd'hui ?

Salle e218 **Mardi 13 décembre 2022** 11:15:00

Mercredi 14 décembre 2022

3 M15 WEILL Lou-Ana Egalité des chances : La place des femmes dans la justice en Suisse

Salle e218 **Mercredi 14 décembre 2022** 11:15:00

L'impact du coronavirus sur les restaurateurs



Nuno Miguel Gonçalves Cunha-3M7
Maître accompagnant- Philippe Choffat
Remis le 31 octobre 2022
Gymnase de Burier

Comment l'histoire du Monténégro affecte-t-elle le tourisme d'aujourd'hui ?



PHOTOS PRISES À TIVAT : LA PREMIÈRE DATE DES ANNÉES 60 ET LA DEUXIÈME DE 2021.

Valerija Delač, 3M9

Gymnase de Burier

ÉGALITÉ DES CHANCES : LA PLACE DES FEMMES DANS LA JUSTICE EN SUISSE

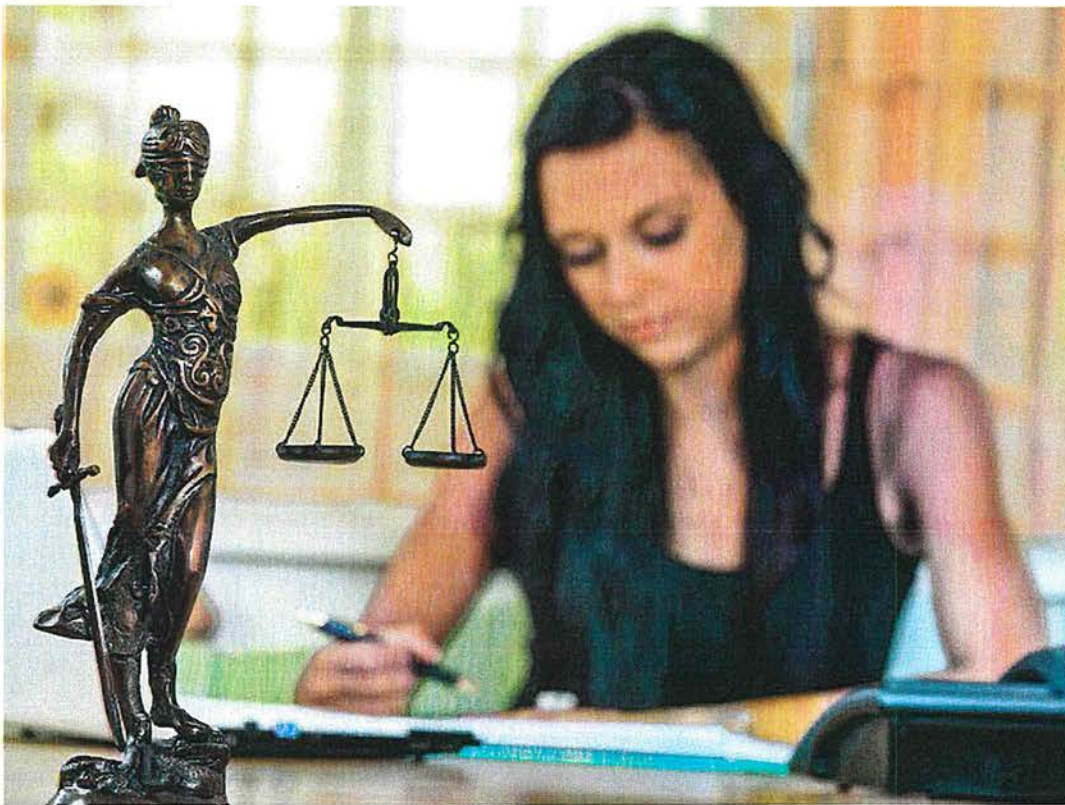

Figure 1 : La femme et la justice

Octobre 2022

Lou-Ana WEILL, 3M15

Maître répondant : Monsieur Philippe Choffat

TM2214

Maître répondant : CORBI Christelle

Mardi 13 décembre 2022

3 M 4	COMINOLI	Sasha	L'apparence des yeux en fonction des émotions
2 M 1	HALTER	Nils	
Salle b147	Mardi 13 décembre 2022	08:30:00	

3 M 2	KLEINHENY	Clara	Evolution du métier de vétérinaire
Salle b147	Mardi 13 décembre 2022	10:00:00	

31.10.2022

Travail de maturité

L'apparence des yeux en fonction des émotions

Cominoli Sasha, 3M4

Halter Nils, 2M1

Gymnase de Burier, suivi par Mme Christelle Corbi
2022

Gymnase de Burier

Évolution du métier de Vétérinaire

de l'origine à nos jours



Clara KLEINHENY

3M2

Maître répondant : Christelle CORBI

Juin 2022

TM2215

Maître répondant : DE MICHELI Michelle

Mardi 13 décembre 2022

3 M 6	CORNAZ	Zoé	La "Magie" de la Culture Cellulaire
Salle b268	Mardi 13 décembre 2022	08:30:00	

3 M 1	DA SILVA PINHO	Rafaela	Quelles sont les activités qui stimulent le mieux le cerveau de personnes souffrant de la maladie d'Alzheimer ?
Salle b268	Mardi 13 décembre 2022	09:30:00	

La « Magie » de la Culture Cellulaire

Quelle concentration de vitamine C est-elle optimale afin d'augmenter la production de collagène des cellules, dans le but de réduire le temps d'attente d'une greffe de peau ?

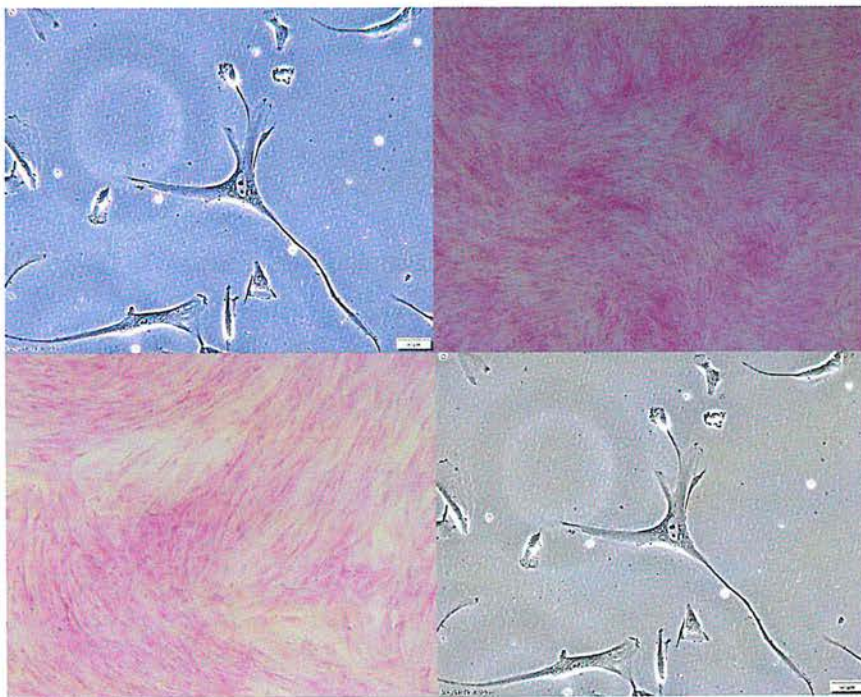

Gymnase de Burier

Quelles sont les activités qui stimulent le mieux le cerveau de personnes souffrant de la maladie d'Alzheimer ?

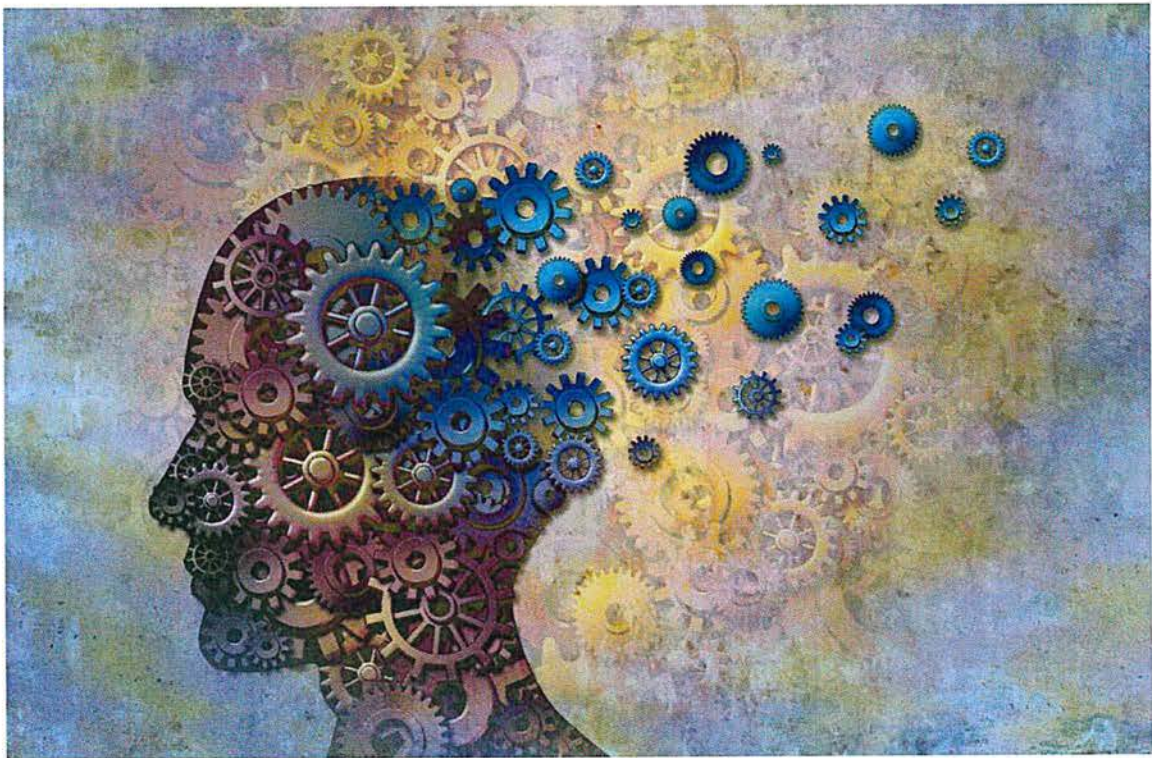

Rafaela DA SILVA PINHO 3M1

Madame Michelle de Micheli

Octobre 2022

TM2216

Maître répondant : DE TRIBOLET Adrien

Mercredi 14 décembre 2022

3 M 3 KRUPERS Niels L'influence des médias sur le vaccin contre le COVID 19

Salle b347 [Mercredi 14 décembre 2022](#) 10:30:00

3 M 3 BENADJILA Khedidja Identité morcelée : à la recherche de ma moitié berbère

Salle b347 [Mercredi 14 décembre 2022](#) 12:00:00

L'influence des médias sur le vaccin contre le COVID-19

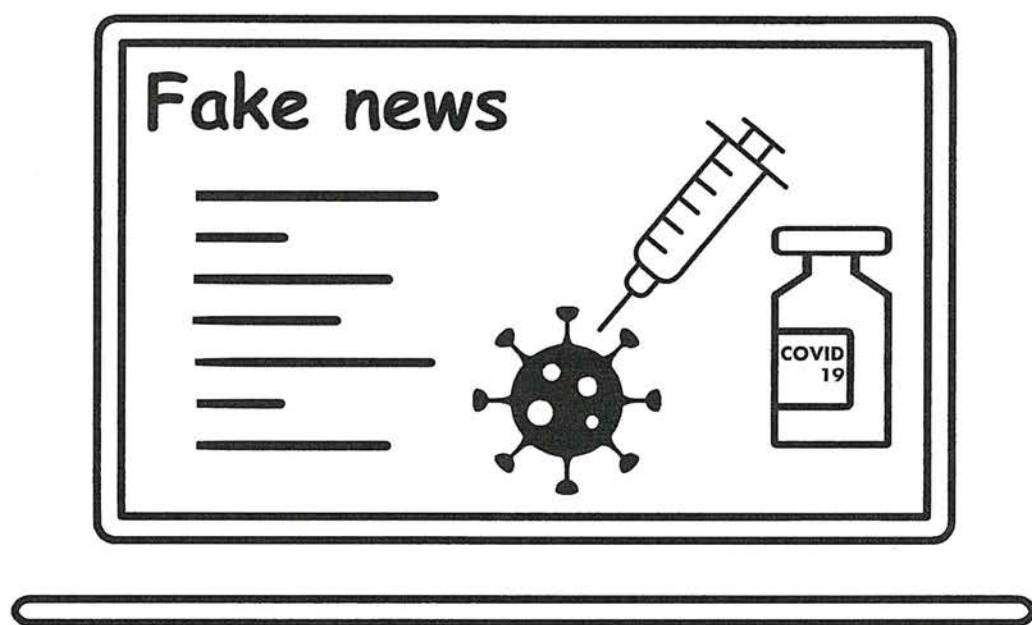

Niels KRUPERS
Adrien DE TRIBOLET
octobre 2022

gymnaseBURIER

Gymnase de Burier

IDENTITÉ MORCELÉE : À LA RECHERCHE DE MA MOITIÉ BERBÈRE



Khedidja Zohra BENADJILA

Maître répondant: Mr.
Adrien De Tribolet

31 Octobre 2022

COLLER AU DOS DE L’AFFICHE
2022 – TM2216, 3 M 3

BENADJILA Khedidja
Maître : Adrien DE TRIBOLET



TM2217

Maître répondant : DIONISIO Nabil

Mercredi 14 décembre 2022

3 M 6 PRANTL Bela Fonctionnement d'un ordinateur

Salle v305 [Mercredi 14 décembre 2022](#) 10:00:00



Gymnase de Burier

Fonctionnement d’un Ordinateur

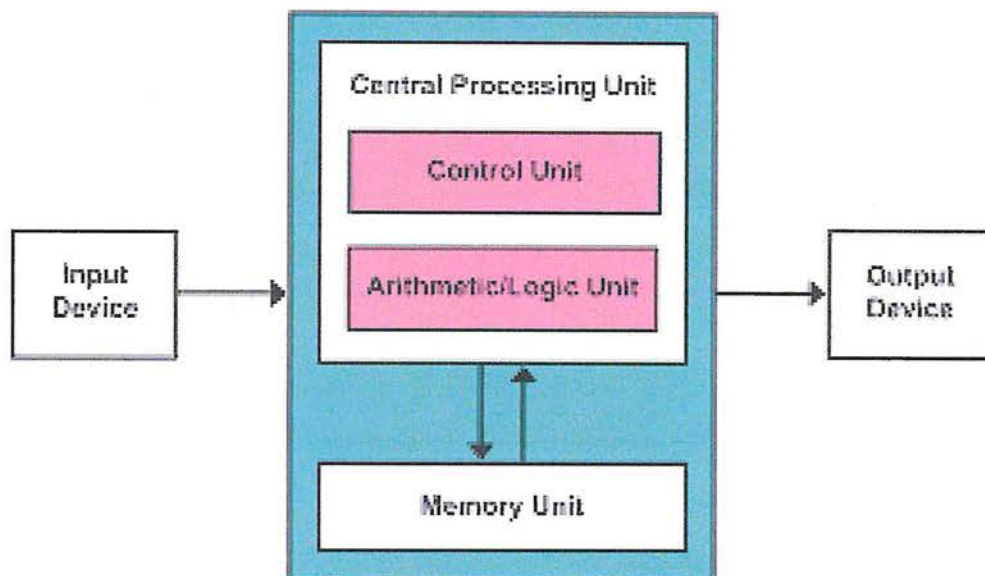

Bela PRANTL, 3M6

Maître répondant : Nabil DIONISIO

Octobre 2022

TM2218

Maître répondant : DUBRAY Timothée

Mardi 13 décembre 2022

3 M 7 ALBERTO GULIAS Simon L'Impact de TikTok sur les jeunes

3 M 7 GENILLARD Médi

Salle e210 **Mardi 13 décembre 2022** 08:00:00

3 M 8 MAIO Amael Les réseaux sociaux : les algorithmes

Salle b362 **Mardi 13 décembre 2022** 11:00:00

3 M 8 PINO Mattia L'influence positive des réseaux sociaux

Salle b362 **Mardi 13 décembre 2022** 11:30:00

3 M12 DA CRUZ E CRUZ Júlia Maria En quoi Instagram impact l'image de soi des 16-25 ans et comment y remédier

Salle b362 **Mardi 13 décembre 2022** 11:45:00

3 M15 DIZERENS Rayane Définir un profil type de harceleurs et d'harcelés en ligne et comprendre

Salle b362 **Mardi 13 décembre 2022** 12:15:00

3 M16 DULLER Adrian Les effets de l'utilisation des réseaux sociaux sur la capacité de concentration des gymnasiens

Salle b362 **Mardi 13 décembre 2022** 14:00:00

3 M14 BUI Henri Le fonctionnement des réseaux sociaux et leurs impacts sur la santé

Salle b362 **Mardi 13 décembre 2022** 14:45:00

3 M15 NICOLET Elisa L'impact d'Instagram sur l'estime de soi des adolescents

Salle b362 **Mardi 13 décembre 2022** 16:00:00

Mercredi 14 décembre 2022

3 M 9	EL SIBAI	Zahraa	Comment les influenceurs poussent-ils les jeunes à la consommation ?
-------	----------	--------	--

Salle b321 [Mercredi 14 décembre 2022](#) 08:30:00

3 M15	VERME	Giada	Les interactions sociales dans le monde numérique
-------	-------	-------	---

3 M15	VOIGTMANN	Robin	
-------	-----------	-------	--

Salle b321 [Mercredi 14 décembre 2022](#) 09:15:00

Gymnase de Burier

L'Impact de TikTok sur les jeunes



Simon ALBERTO GULIAS et Médi GENILLARD
3M7

Maître accompagnant : M. Cédric Dubray

Octobre 2022

Gymnase de Burier

Les réseaux sociaux : les algorithmes.

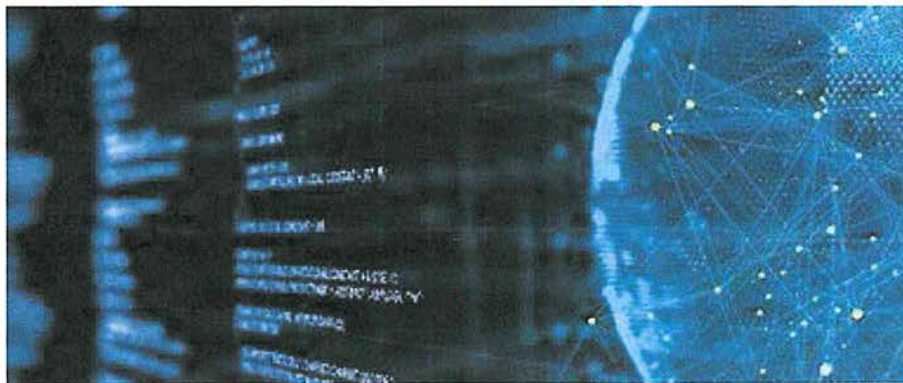

Amael MAIO, 3M8

Maître répondant, Timothée
DUBRAY

Octobre, 2022

Gymnase de Burier

L'INFLUENCE POSITIVE DES RESEAUX SOCIAUX



FOLLOW ME ON
SOCIAL MEDIA



Mattia PINO

Octobre 2022

Classe 3M8 / M. Timothée Dubray

En quoi Instagram impacte l'image de soi des 16-25 ans et comment y remédier ?



Júlia DA CRUZ - 3M12

Maître répondant : Timothée DUBRAY

Octobre 2022 - Gymnase de Burier



« Définir un profil type de harceleurs et d’harcelés en ligne et comprendre »

Dizerens Rayane - 3M15

Maître répondant M. Timothée Dubray

Octobre 2022

¹ <https://images.app.goo.gl/JCgDwFSSxsEtZY2S6>

Gymnase de Burier

Les effets de l'utilisation des réseaux sociaux sur la capacité de concentration des gymnasiens

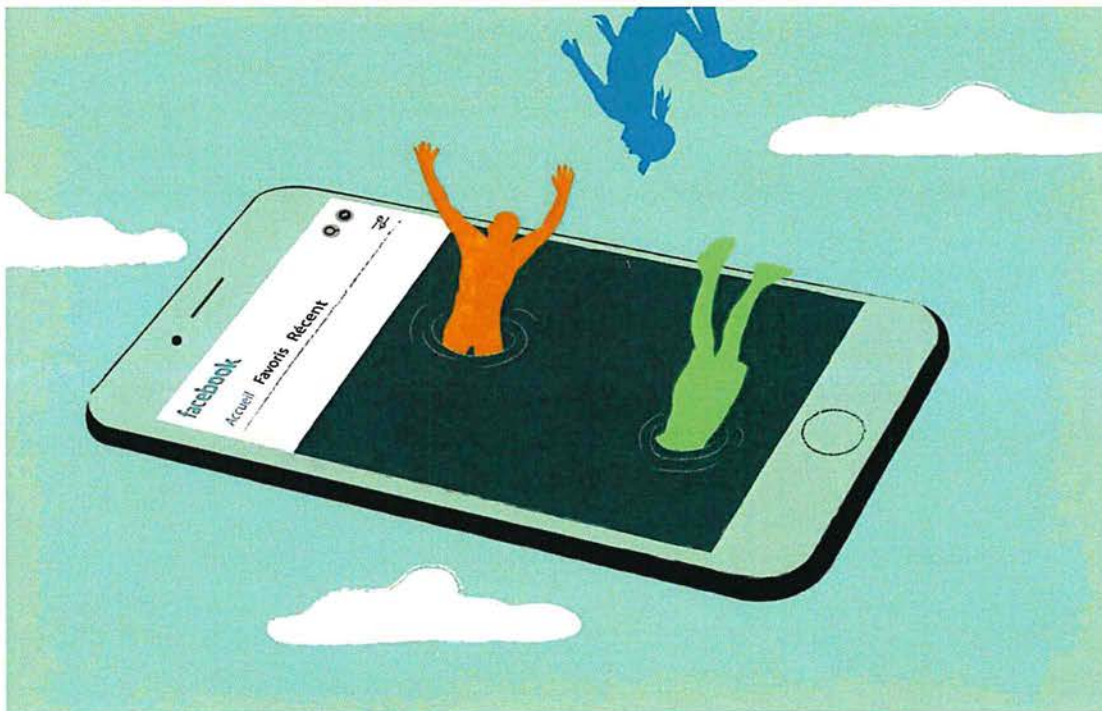

Figure 1, le devoir, <https://urlz.fr/DJa>, visitée le 28 octobre

Adrian Michael Duller
3M16

Octobre 2022

Gymnase de Burier

Le fonctionnement des réseaux sociaux et leurs impacts sur la santé

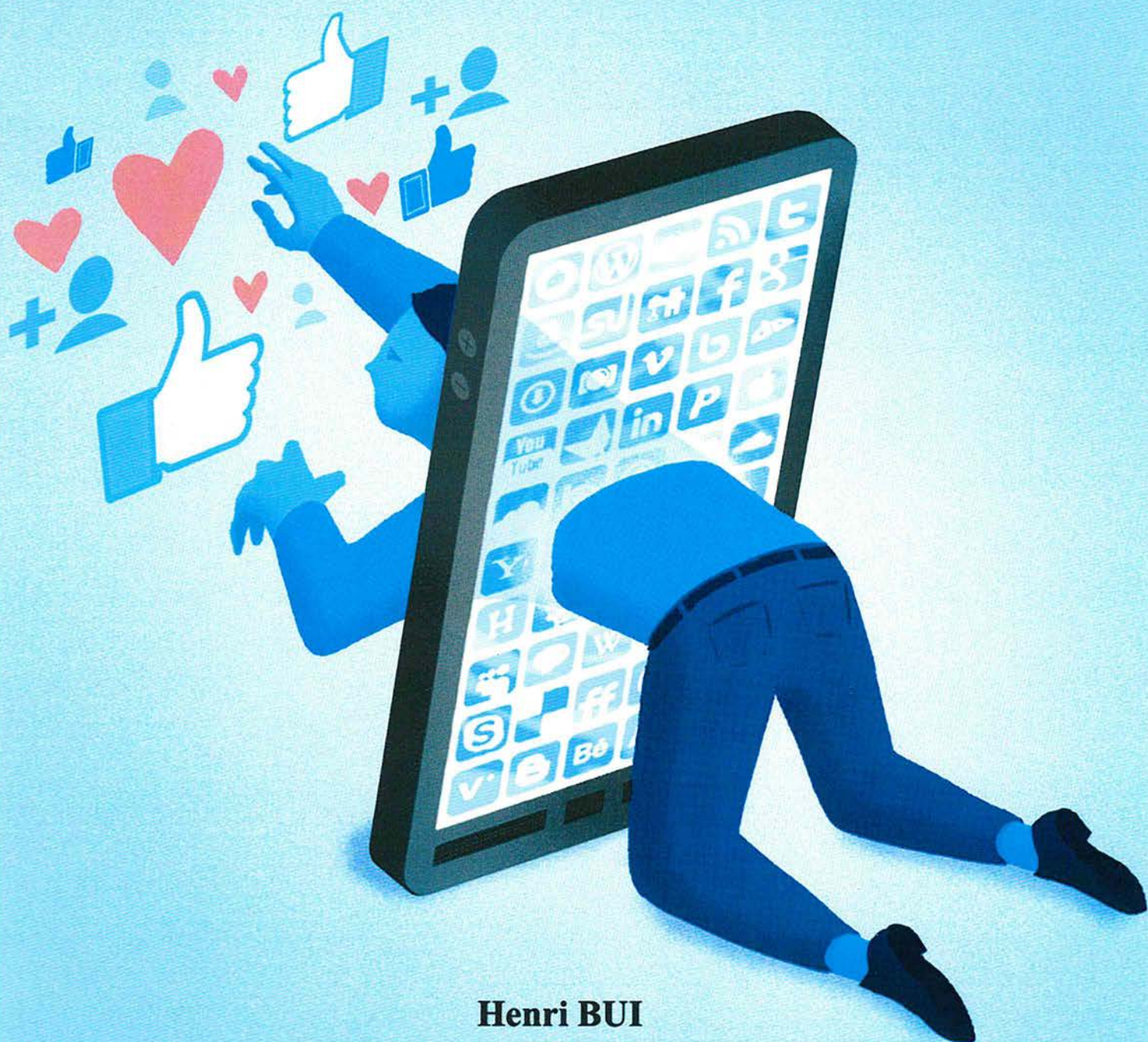

Henri BUI

3M14

Maître répondant
Thimotée DUBRAY

Octobre 2022

Gymnase de Burier

L'impact d'Instagram sur l'estime de soi des adolescents



Elisa NICOLET

Avec le suivi de Timothée DUBRAY

Octobre 2022

Comment les influenceurs poussent-ils les jeunes à la consommation ?

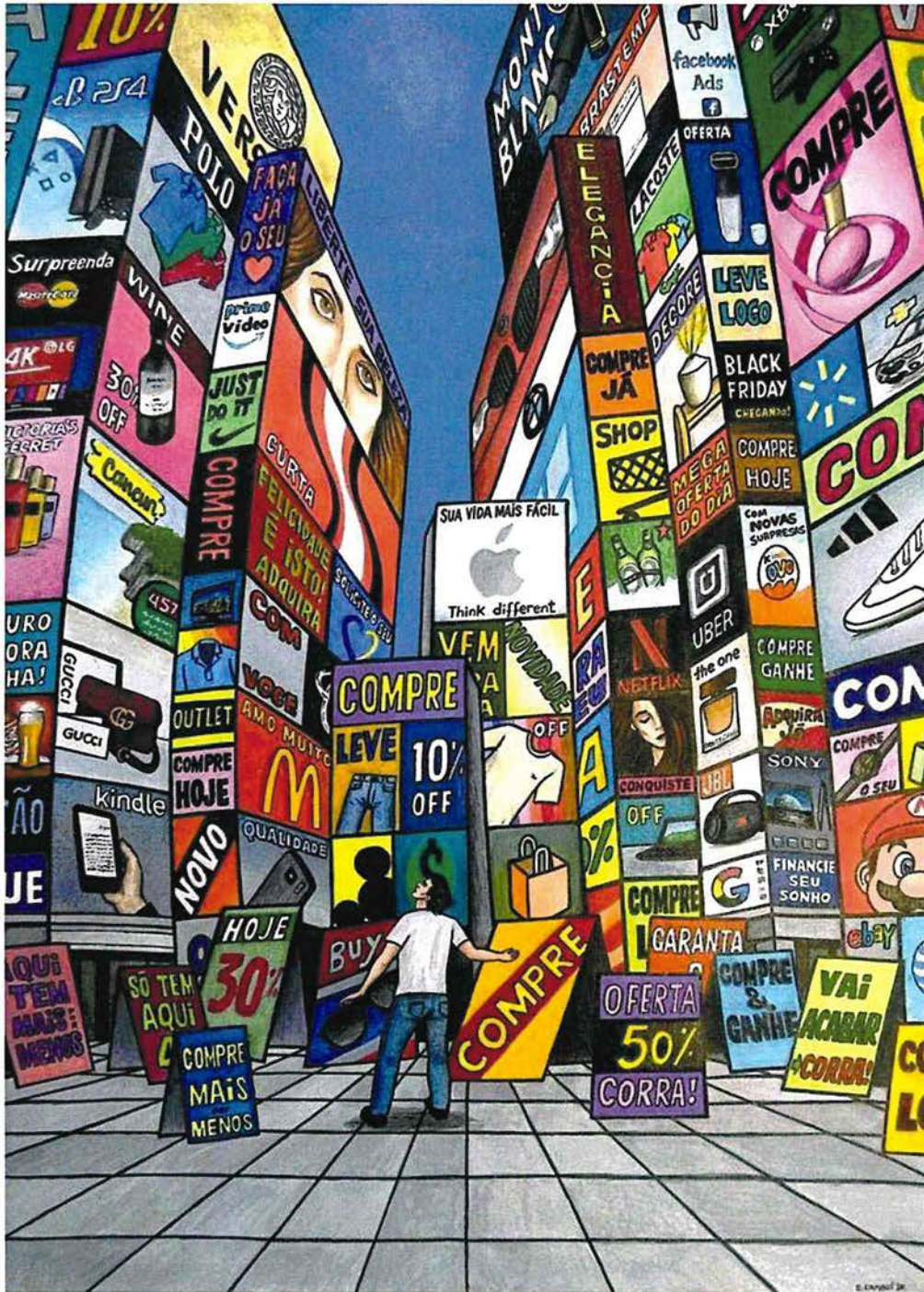

Good advertising does not just circulate information. It penetrates the public mind with desires and belief.
- William Bernbach

Gymnase de Burier

Les réseaux sociaux

« Les interactions sociales dans le monde numérique »

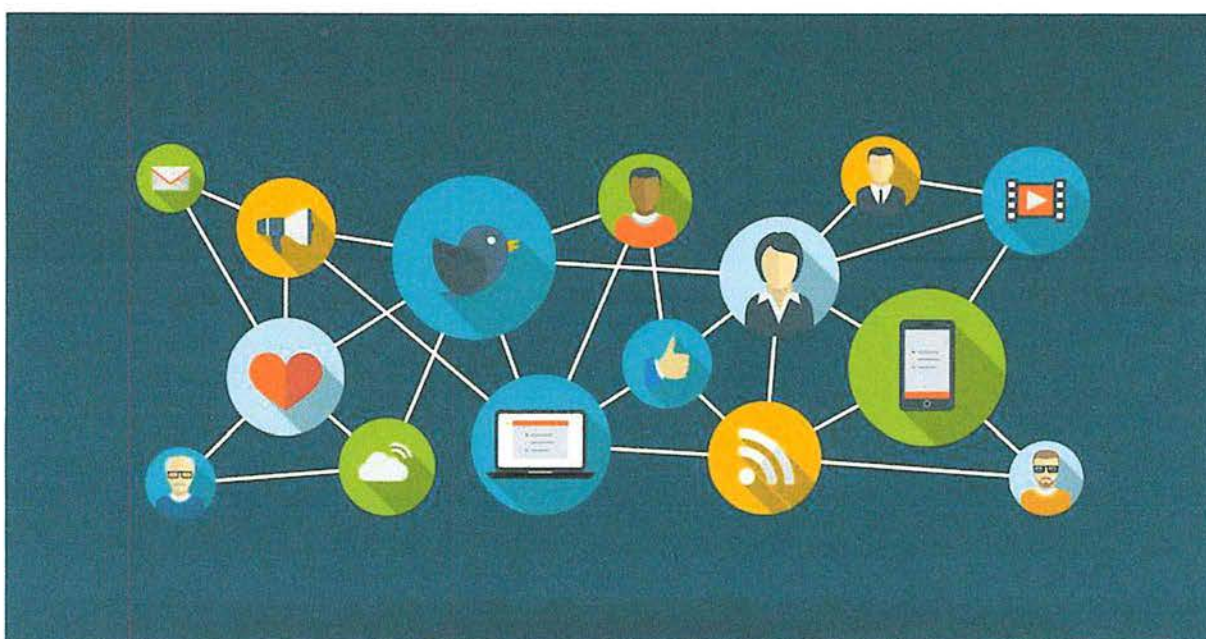

Robin VOIGTMANN, 3M15

Giada VERME, 3M15

Octobre 2022

Maître répondant : Monsieur Timothée DUBRAY

TM2219

Maître répondant : FELIX Robin

Mardi 13 décembre 2022

3 M 8 ANDREWS Samuel Série de skates

Salle b329 [Mardi 13 décembre 2022](#) 10:30:00

3 M10 SIMONS Laura Une brique sur des briques sur des milliers de briques

Salle b329 [Mardi 13 décembre 2022](#) 11:30:00

Mercredi 14 décembre 2022

3 M 2 JUPP Hollie A l'intérieur d'un camera obscura

Salle b329 [Mercredi 14 décembre 2022](#) 10:15:00

3 M11 DEGONDA Thorhall La bijouterie

Salle b329 [Mercredi 14 décembre 2022](#) 11:15:00

3 M 3 ROULET Lazlo Dans la tête

Salle b329 [Mercredi 14 décembre 2022](#) 13:00:00

SÉRIE DE SKATES

Gymnase de Burier
Maître répondant : Robin Félix



3M8

SAMUEL ANDREWS

Octobre 2022

Gymnase de Burier

UNE BRIQUE SUR DES BRIQUES SUR DES MILLIERS DE BRIQUES

LES DERIVES DE LA SURCONSOMMATION
IMAGEES PAR UN STOP MOTION LEGO

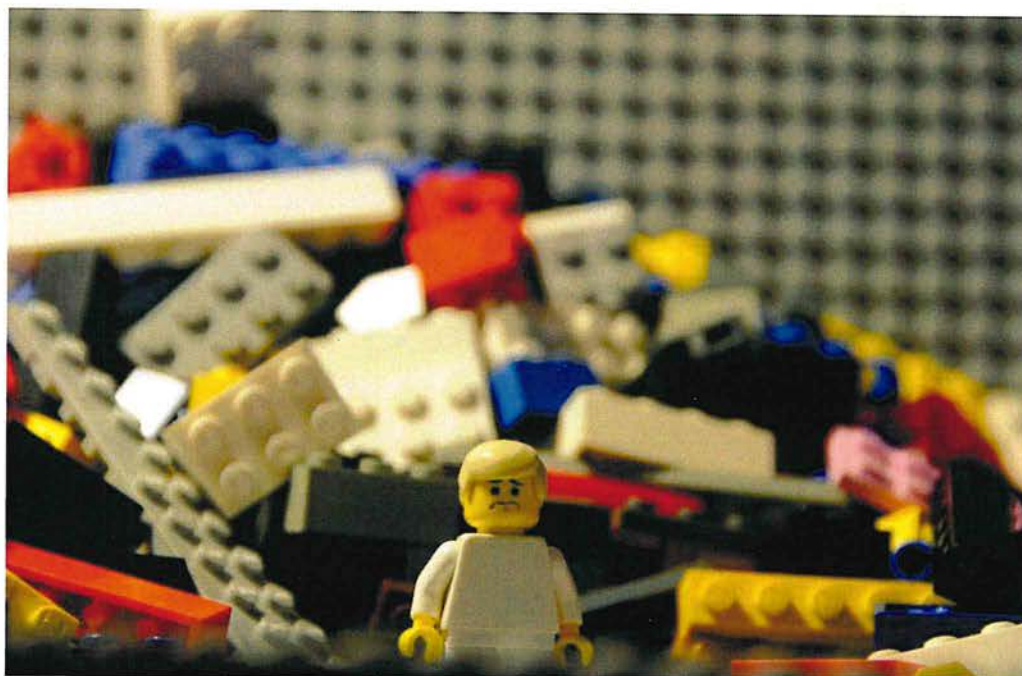

Laura SIMONS

3M10

Maître répondant : Robin FELIX

Octobre 2022

Gymnase de Burier

A l'intérieur d'un camera obscura.



Octobre 2022

Hollie JUPP

GYMNASE DE BURIER

La bijouterie



Thorhall DEGONDA

Février 2022

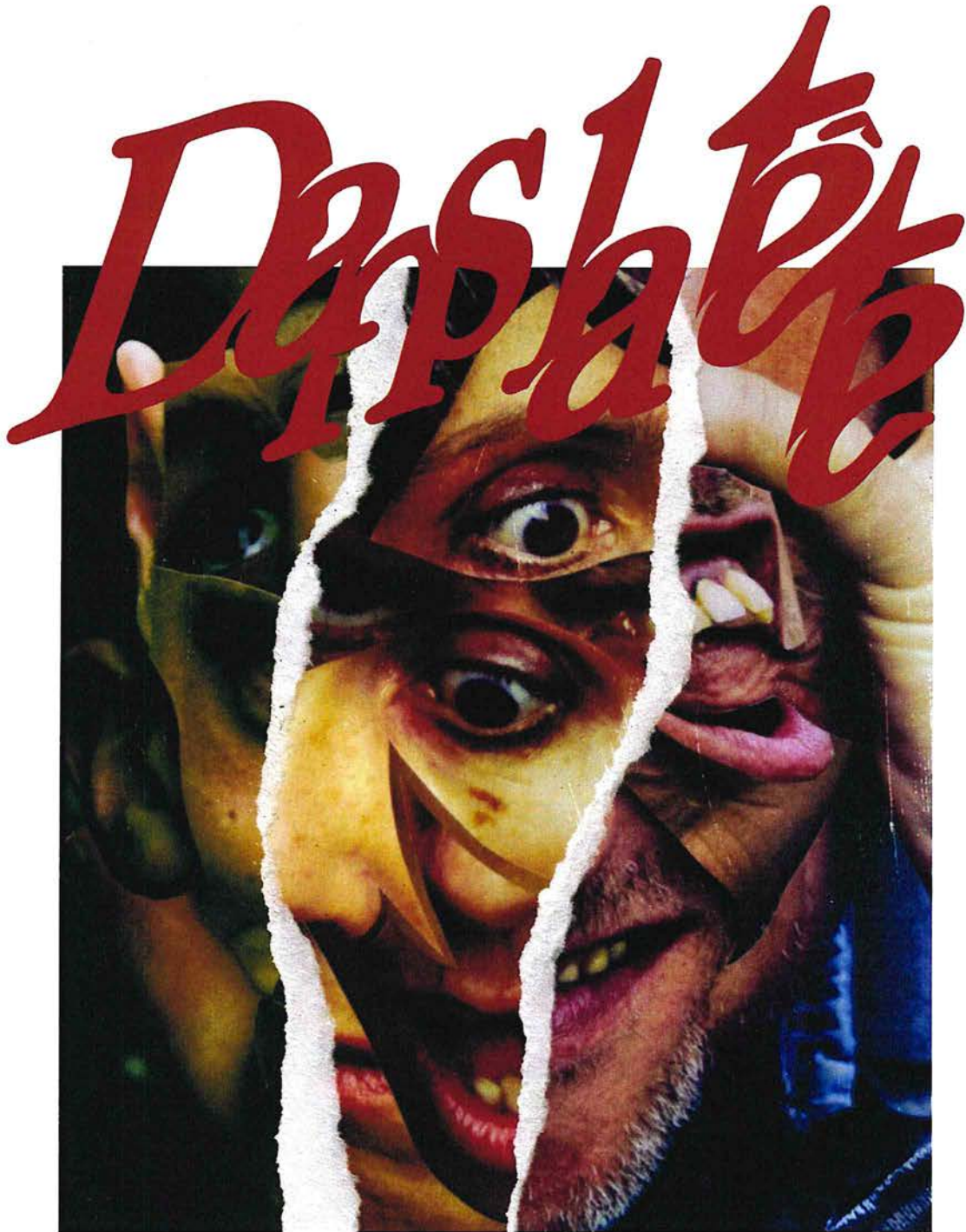

Gymnase de Burier, octobre 2022

Lazlo ROULET, 3M3

Maître répondant, Robin FÉLIX

TM2220

Maître répondant : FERRET Florence

Mardi 13 décembre 2022

3 M15 TROTON Mattis Dystopie du monde virtuel de Matrix

Salle b353 **Mardi 13 décembre 2022** 08:30:00

3 M 2 GAXHERRI Driton Les griffes de la Nuit de Wes Craven

Salle b353 **Mardi 13 décembre 2022** 09:00:00

3 M11 BAUMANN Samuel La Haine de Mathieu Kassovitz

2 M16 CORNU Frédérick

Salle b353 **Mardi 13 décembre 2022** 09:30:00

3 M14 LEUTWILER Jérémy Digital Nomad

Salle b353 **Mardi 13 décembre 2022** 10:15:00

3 M12 BURDET Sophie Trouble du déficit de l'attention

Salle b353 **Mardi 13 décembre 2022** 10:45:00

3 M 3 DELGADO Mae Sensibilisation à l'écologie

2 M14 JOSSEVEL Pierre

Salle b353 **Mardi 13 décembre 2022** 11:15:00

Mercredi 14 décembre 2022

3 M 4 HINTERMANN Xavier Transition énergétique en Suisse

Salle b353 **Mercredi 14 décembre 2022** 08:30:00

3 M 5 BÜLL Nolan La guerre civile russe et les images de propagande

Salle b353 [Mercredi 14 décembre 2022](#) 09:00:00

3 M 8 PIGNAT Marine Le Silence des Agneaux Portraits de psychopathes

3 M 8 VAZCO ACURIO Maria

Salle b353 [Mercredi 14 décembre 2022](#) 09:30:00

3 M 3 DELGADO MINA Genesis Le Tombeau des lucioles

3 M 3 MUSTAFA Emi

Salle b353 [Mercredi 14 décembre 2022](#) 10:15:00

3 M 4 TOMASO Amelia Architecture du futur : Projet pour une tour idéale

3 M 4 TUMONG Chloé

Salle b353 [Mercredi 14 décembre 2022](#) 10:45:00

3 M 7 NATER Benjamin Violence du silence

Salle b353 [Mercredi 14 décembre 2022](#) 11:15:00

31 octobre 2022

Gymnase de Burier

« La Matrice de Lana et Lilly Wachowski »

Dystopie du monde virtuel de Matrix

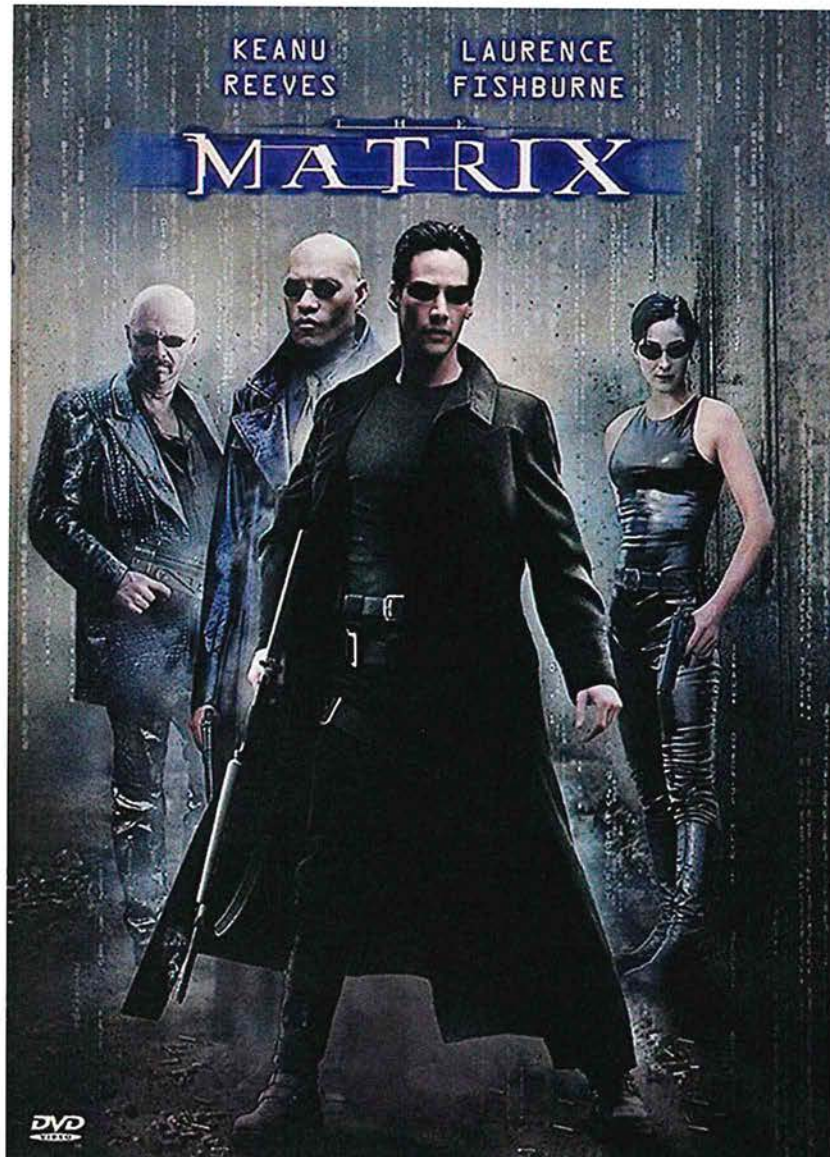

Maître répondant : Florence Ferret

Les griffes de la Nuit de Wes Craven

Anatomie d'un slasher



Roche, Octobre 2022

Driton GAXHERRI 3M2

Gymnase de Burier

***La Haine* de Mathieu Kassovitz**

Violence et banlieue

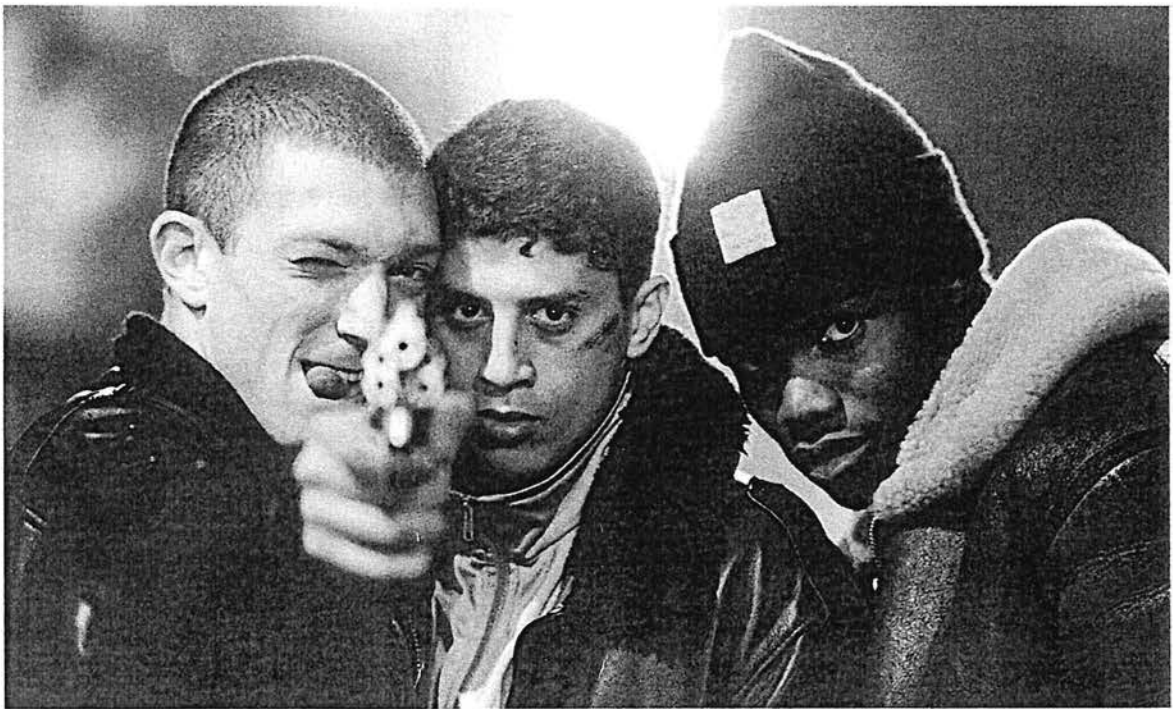

Octobre 2022

En collaboration avec Florence FERRET

Digital Nomad

Défis d'un nouveau mode de vie



Trouble du déficit de l'attention

Diagnostique, traitement et récit d'une expérience



BURDET Sophie

3M12

Maître répondant : Mme Florence Ferret

Gymnase de Burier

Sensibilisation à l'écologie

Animation format 2D pour sensibilisation

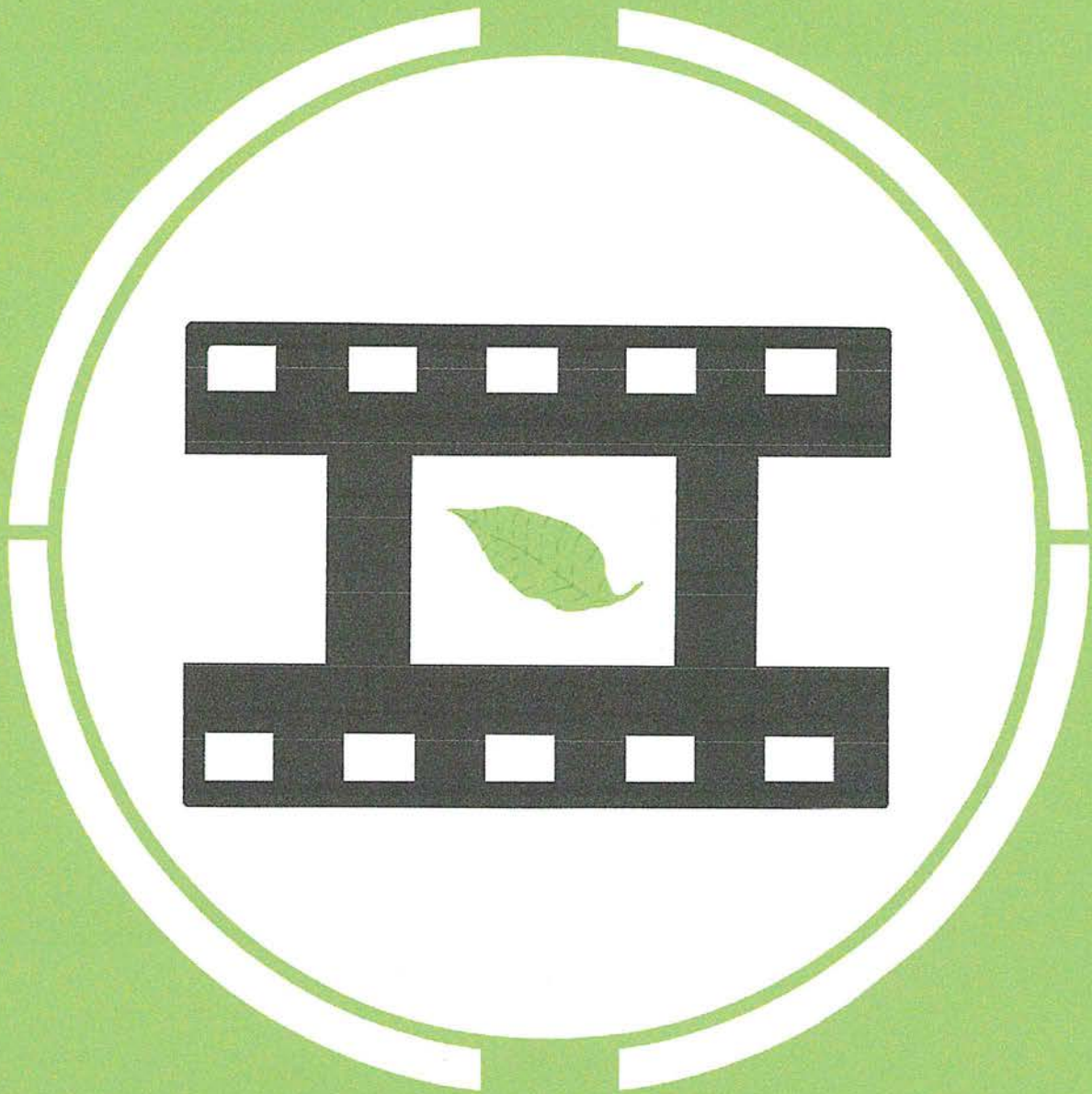

Clarens, octobre 2022

Mae DELGADO 3M3 et Pierre JOSSEVEL 2M14

Travail de Maturité

Transition énergétique en Suisse Arrêter ou construire des centrales nucléaires ?

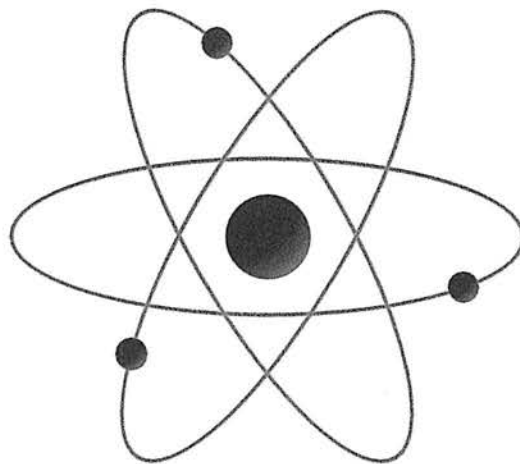

Xavier Hintermann 3M4
Gymnase de Burier

Maître répondante : Florence Ferret
Remis le 31 octobre 2022

La guerre civile russe et les images de propagande

Une guerre des images



Gymnase de Burier

Le Silence des Agneaux
Portraits de psychopathes

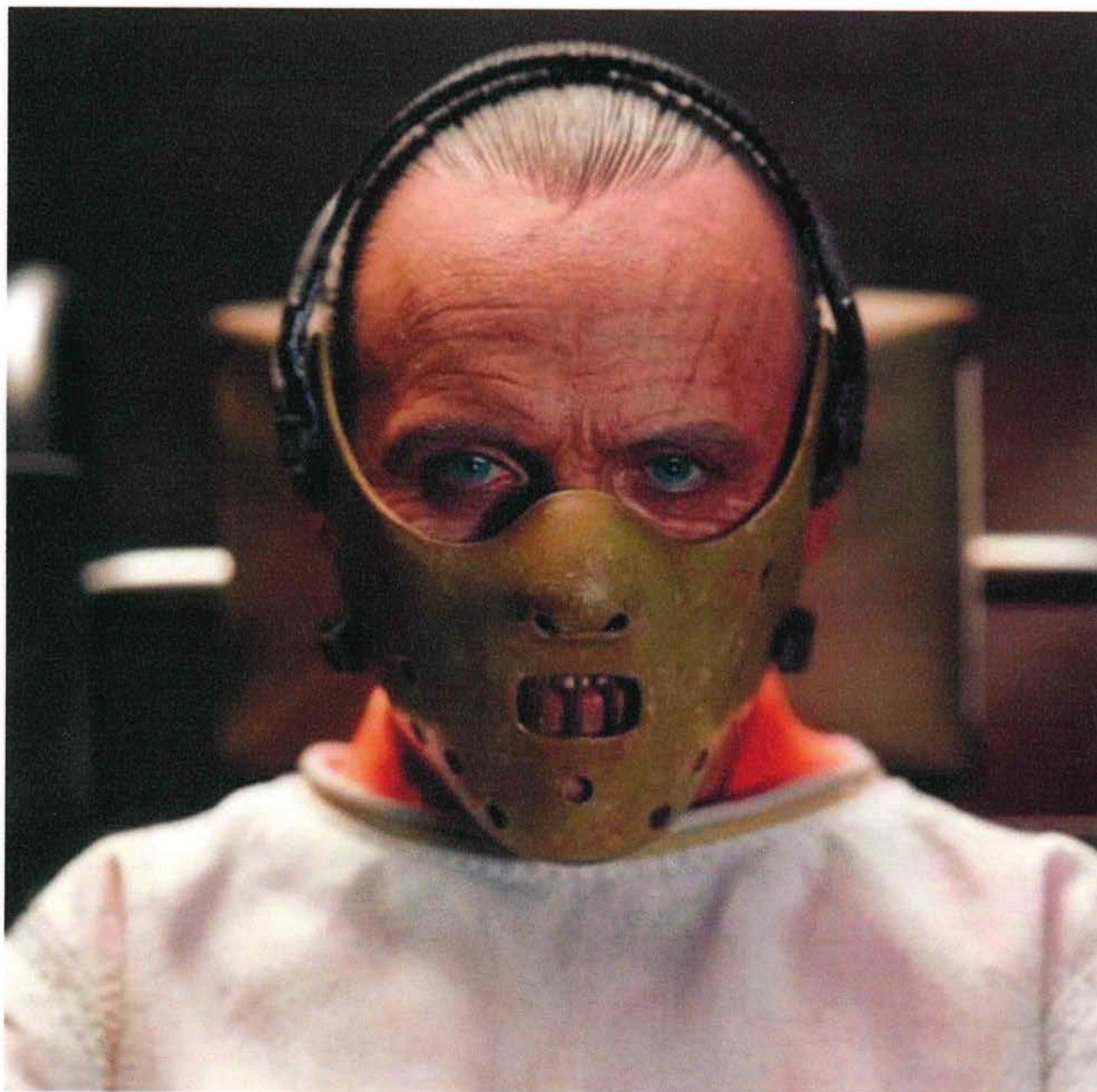

Marine Pignat et Maria Vazco 3M8

« Le Tombeau des lucioles »

Le Japon en guerre par Takahata



Emi Mustafa et Génesis Delgado 3M3

Janvier 2022

Gymnase de Burier

Architecture du futur

Projet pour une tour idéale

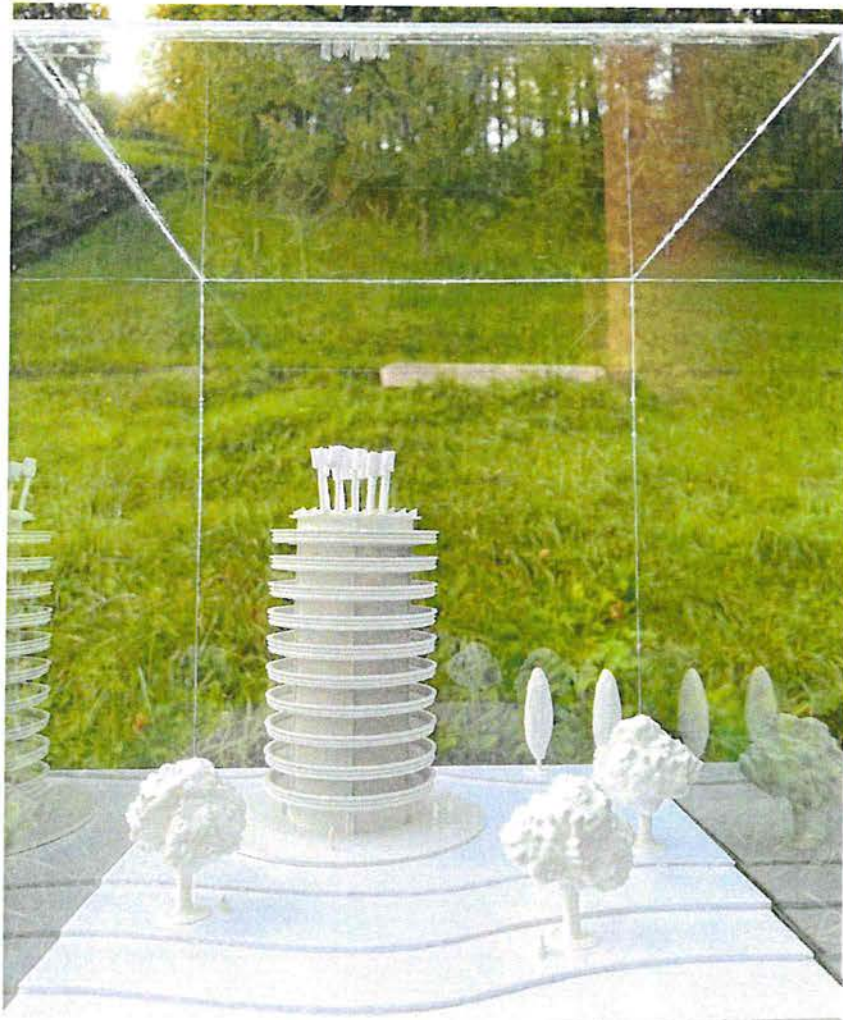

Amelia TOMASO et Chloé TUMONG

3M4

Florence FERRET

Novembre 2022

Violence du silence

Libérer la parole, court métrage



TM2221

Maître répondant : FOLLONIER Pascal

Mardi 13 décembre 2022

3 M 3	ORLANDO	Matteo	Développement du Basketball à travers la Suisse
3 M 7	POLYATSKIN	Mischa	
Salle e116	Mardi 13 décembre 2022	08:30:00	

3 M 2	AMRI	Ayoub	Le rôle du sport durant le IIIe Reich
3 M 2	BIGONI	Roméo	
Salle e116	Mardi 13 décembre 2022	10:00:00	

3 M 6	LAROCHE	Killian	Le karaté, sport ou art martial ?
Salle e116	Mardi 13 décembre 2022	13:00:00	

3 M 2	WULF	Karen	La reconnaissance des sportifs handisports et "Valides" de haut niveau et leurs parcours
Salle e116	Mardi 13 décembre 2022	14:00:00	

Gymnase de Burier

Développement du Basketball à travers la Suisse

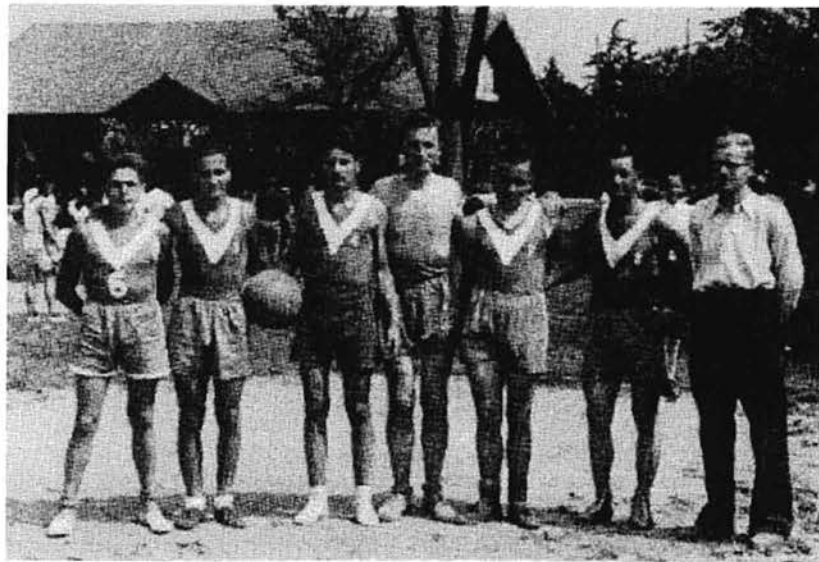

Matteo ORLANDO
Mihail POLYATSKIN

*En collaboration avec
Pascal FOLLONIER*

Juin 2021

Gymnase de Burier

Le rôle du sport durant le IIIe Reich



AMRI Ayoub et BIGONI Roméo, 3M2

Maître répondant : FOLLONIER Pascal

Octobre 2022

LE KARATE, SPORT OU ART MARTIAL ?



Photo: Maître Roan Morand

空手道¹

¹ Karaté-do en français La voie de la main vide

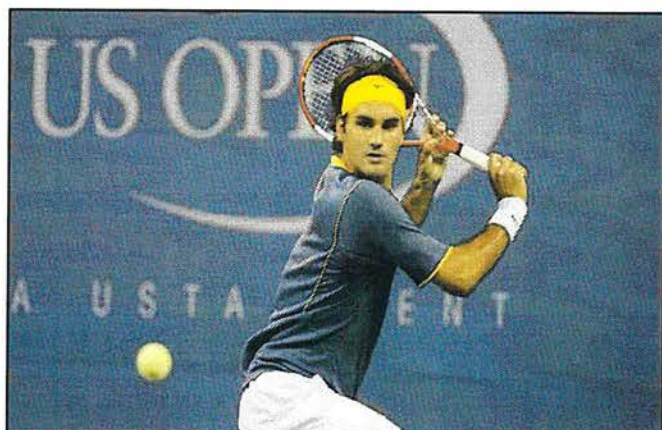

LA RECONNAISSANCE DES SPORTIFS HANDISPORTS ET « VALIDES » DE HAUT NIVEAU ET LEURS PARCOURS

GYMNASE DE BURIER

WULF Karen 3M2 | Travail de maturité | 31 octobre 2022

Pascal Follonier

TM2222

Maître répondant : GALISSARD DE MARIGNAC CHRISTEN Isabelle

Mardi 13 décembre 2022

3 M 4 KELLER Carine Les chevaux pendant la Première Guerre mondiale

Salle v334 **Mardi 13 décembre 2022** 08:30:00

3 M 2 THOREZ Alecia L'histoire carcérale de l'URSS sous l'ère Stalinienne

Salle v334 **Mardi 13 décembre 2022** 11:15:00

3 M 9 BOUILLON Elianna Les enfants cambodgiens et le règne khmer rouge

Salle b346 **Mardi 13 décembre 2022** 14:00:00



Les chevaux pendant la Première Guerre mondiale



Carine KELLER 3M4

Maîtresse répondante : Isabelle Christen

Gymnase de Burier

31 octobre 2022

Gymnase de Burier

Travail de maturité

L'histoire carcérale de l'URSS sous l'ère Stalinienne



Alecia Marina THOREZ 3m2

Octobre 2022

Isabelle Christen

Gymnase de Burier

Les enfants cambodgiens et le règne khmer rouge



3M9 Elianna BOUILLON

31 octobre 2022

Maîtresse référente : Isabelle CHRISTEN

TM2223

Maître répondant : GENTIZON Caterina

Mardi 13 décembre 2022

3 M11	WÜST	Maëlys	La dépression chez les adolescents
-------	------	--------	------------------------------------

Salle b404	Mardi 13 décembre 2022	08:00:00
------------	------------------------	----------

TRAVAIL DE MATURITE

LA DEPRESSION CHEZ LES ADOLESCENTS

Maëlys Wüst
3M11

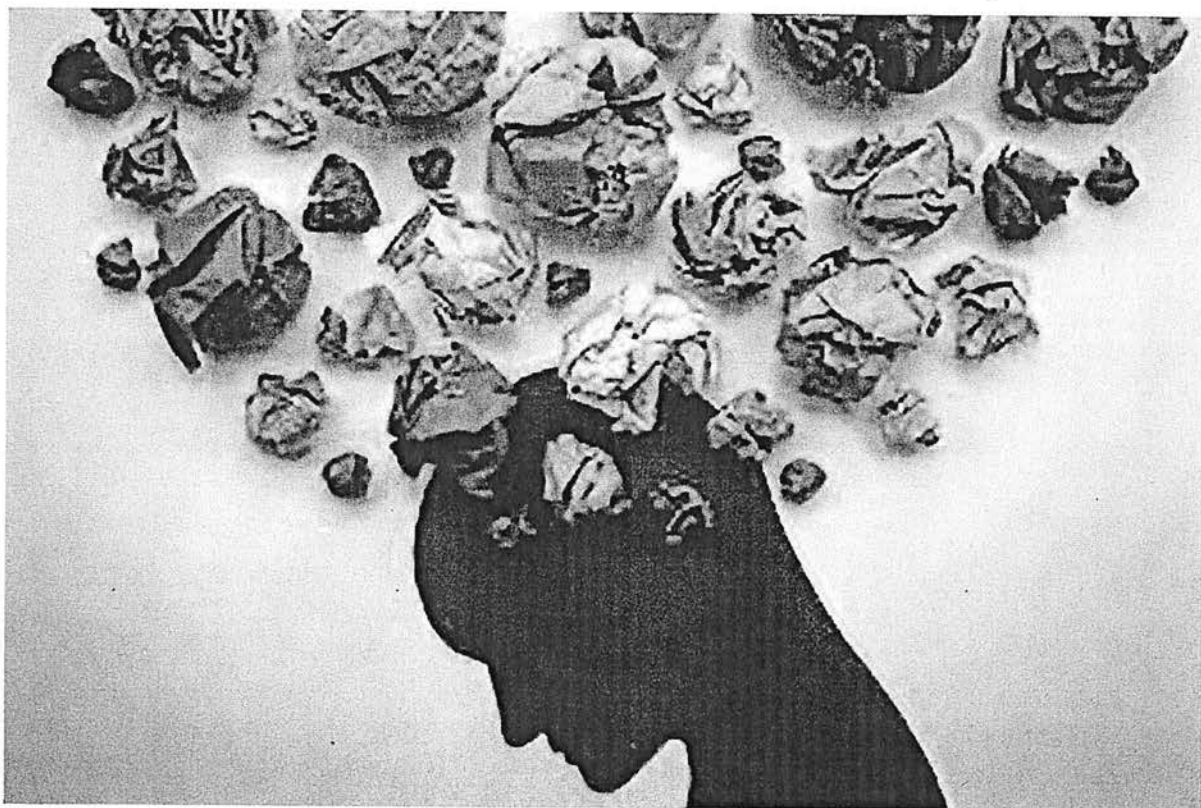

TM2224

Maître répondant : GIORGIS Stéphanie

Mercredi 14 décembre 2022

3 M 9 FURER Thalia Voir le temps

Salle b321 [Mercredi 14 décembre 2022](#) 11:00:00

Voir le temps

Thalia FURER

Maîtresse répondante : madame Giorgis

Gymnase de Burier, octobre 2022

TM2225

Maître répondant : HAJDA Diolinda

Mardi 13 décembre 2022

3 M12 MURATOVIC Selma L'histoire du sommeil et troubles du sommeil chez les étudiants

Salle b361 **Mardi 13 décembre 2022** 10:00:00

3 M11 KAYA Berivan Les étrangères à l'affiche

Salle b361 **Mardi 13 décembre 2022** 10:30:00

3 M 8 DE FARIA Romain L'Art-thérapie : un moyen pour aider les adolescents ayant subi des traumatismes

Salle b361 **Mardi 13 décembre 2022** 11:00:00

3 M 9 BAJRAMI Eliona L'immigration en Suisse

Salle b361 **Mardi 13 décembre 2022** 13:00:00

3 M 8 OGUEY Maud Le fédéralisme belge

Salle b361 **Mardi 13 décembre 2022** 13:30:00

3 M12 SUKALO Adela Les impacts des transports publics sur l'environnement

Salle b361 **Mardi 13 décembre 2022** 14:00:00

TM 2022-2023 Gymnase de Burier

L'histoire du sommeil & les troubles du sommeil chez les étudiants

Comment le sommeil a-t-il évolué avec la révolution industrielle jusqu'en 2022 et quelles sont les conséquences des troubles du sommeil sur la vie des étudiants ?

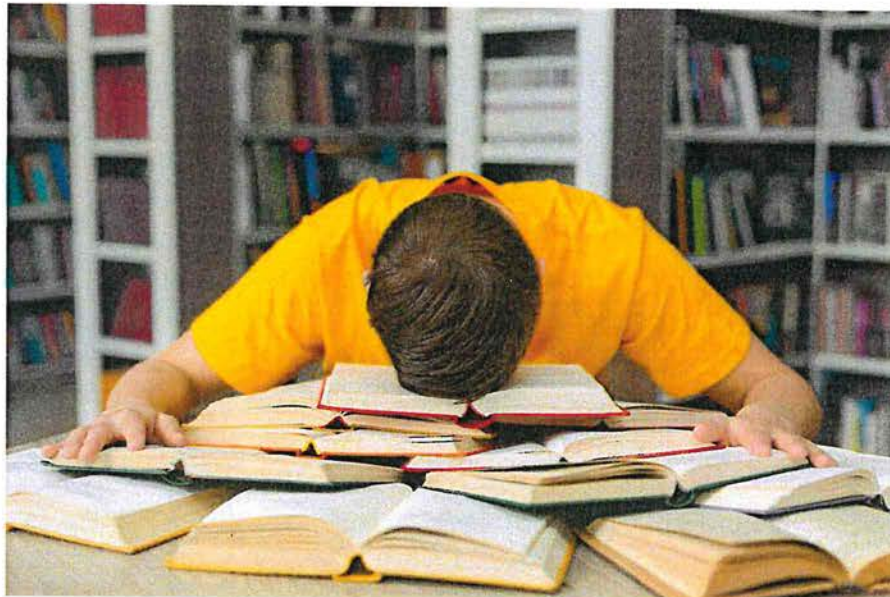

Selma Muratovic

3M12

Maître référente : Diolinda Hajda

Gymnase de Burier – Octobre 2022

Les étrangères à l'affiche

Quelle est la représentation des femmes étrangères dans les affiches politiques de l'UDC ?



Berivan Kaya

3M11

Maître référente : Diolinda Hajda

Gymnase de Burier

**L'Art-thérapie : un moyen pour aider les adolescents
ayant subi des traumatismes**



Romain DE FARIA

(Sous la supervision de Madame Diolinda HAJDA)

Octobre 2022

Gymnase de Burier

L'immigration en Suisse

Quels sont les facteurs de départ de la population albanaise et brésilienne et ces derniers impactent-ils leur intégration ?

IMMIGRATION
LA SUISSE SE REFERME



Louvis

Source : LOUNIS, "Immigration : la Suisse se ferme", GAG. Caricatures, actualité, politique, dessins de presse et humour, 2014, disponible sur <https://gagdz.com/immigration-la-suisse-se-referme/>

Eliona BAJRAMI

3M9

Maîtresse répondante: Diolinda Hajda

Février 2022 – Octobre 2022

Gymnase de Burier

« Sire, il faut vous dire la triste vérité : il n'y a pas de Belges, mais seulement des Wallons et des Flamands » : le fédéralisme belge



Maud OGUEY – 3M8

OCTOBRE 2022

Maître répondant : Madame Hajda DIOLINDA

Les impacts des transports publics sur l'environnement, la société et l'économie de l'Etat entre 1990 et 2022



TM 2022

Adela Sukalo / 3M12

Gymnase de Burier

Enseignante : Mme Diolinda HAJDA

Date de remise : le 31 octobre 2022

TM2226

Maître répondant : HOSTETTLER Marc

Mardi 13 décembre 2022

3 M 6	GELSOMINO	Marie	Réalisation d'un Escape Room
3 M 6	RIKLEY	Ella	
Salle b286	Mardi 13 décembre 2022		10:00:00

Travail de maturité

Gymnase de Burier

Réalisation d'un Escape Room



Marie Gelsomino et Ella Rikley, classe 3M6

Maître répondant : Marc Hostettler

Le 31 octobre 2022

TM2227

Maître répondant : JUNOD-DUBEY Emilie

Mercredi 14 décembre 2022

3 M 7 FAGUNDES COSTA Sofia The Handmaid's Tale

Salle b304 [Mercredi 14 décembre 2022](#) 08:30:00

3 M 5 HUNACEK Killian Deux frères à la tête d'une mafia

Salle b304 [Mercredi 14 décembre 2022](#) 09:15:00

3 M 9 TEDROS Nahom La place de Jon Snow au sein de la famille Stark dans Game of Thrones

Salle b304 [Mercredi 14 décembre 2022](#) 10:00:00

Gymnase de Burier

The Handmaid's Tale

La Servante écarlate

Les rapports de force entre les hommes et les femmes dans une société totalitaire



Sofia FAGUNDES COSTA BÊDE, 3M7

Professeur, Emilie JUNOD

Octobre 2022

Gymnase de Burier

Deux frères à la tête d'une mafia

La relation entre Arthur et Thomas Shelby
dans la série *Peaky Blinders*.



Killian HUNACEK
3M5

Professeure accompagnante : Emilie JUNOD-DUBEY

Octobre 2022

La place de Jon Snow au sein de la famille Stark dans Game of Thrones

2022

Travail de Maturité

Gymnase de Burier

Remis le 31.10.2022

Nahom TEDROS

3M9

Maitre répondant : Emilie JUNOD



TM2228

Maître répondant : KISSLING Florian

Mardi 13 décembre 2022

3 M 1	SCHUERMANS	Ziyi	Les effets environnementaux désastreux de l'industrie de l'habillement, conséquence de notre société de consommation ?
-------	------------	------	--

Salle b349	Mardi 13 décembre 2022	13:15:00
------------	------------------------	----------

3 M 1	HELLMÜLLER	Victor	Le SIDA de ses origines à nos jours
-------	------------	--------	-------------------------------------

Salle b349	Mardi 13 décembre 2022	14:00:00
------------	------------------------	----------

Gymnase de Burier

Les effets environnementaux désastreux de l'industrie de l'habillement, conséquence de notre société de consommation ?



Ziyi SCHUERMANS, 3M1

Novembre 2022

Maître répondant : Florian Kissling

Travail de maturité

Le SIDA

de ses origines à nos jours

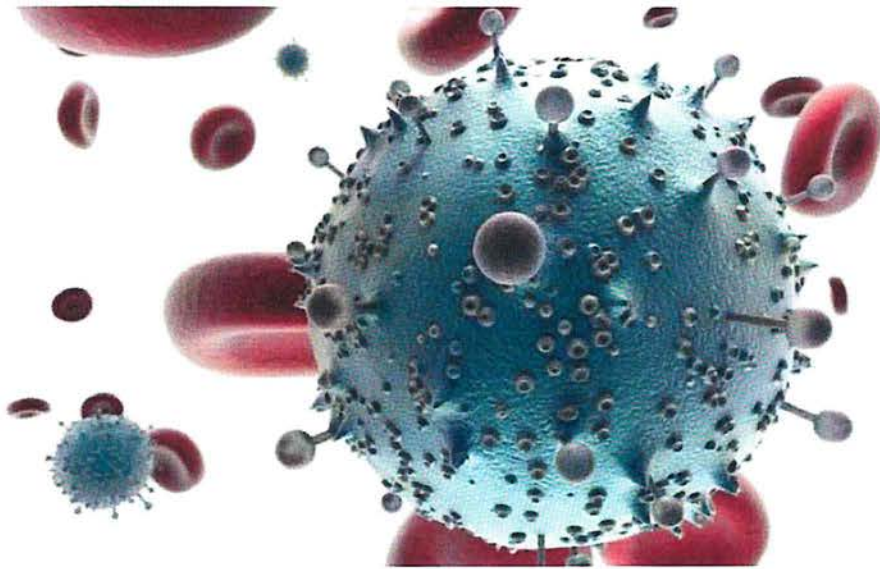

présenté par Victor HELLMÜLLER, 3M1

Professeur accompagnant : Florian Kissling

Gymnase de Burier

TM2229

Maître répondant : KOCHER GIRINSHUTI Maïla

Mardi 13 décembre 2022

3 M12 BERDOZ Adrien Désobéissance civile : moyen d'action ou action illégale

Salle b408 [Mardi 13 décembre 2022](#) 09:00:00

3 M 5 GRATHWOHL Emmy Que reste-t-il du mouvement hippie ?

Salle b408 [Mardi 13 décembre 2022](#) 09:45:00

3 M 6 HIRT Arthur Les Deux Révolutions Russes

Salle b408 [Mardi 13 décembre 2022](#) 10:30:00

3 M 9 MONTET Théo Communisme et Droits Civique

Salle b408 [Mardi 13 décembre 2022](#) 11:15:00

Mercredi 14 décembre 2022

3 M 3 CHOLLET Maïlys L'histoire du cheveu crépu : de l'esclavage jusqu'au XXIe siècle

Salle b408 [Mercredi 14 décembre 2022](#) 09:00:00

3 M 6 LUNDMARK Célia La culture du viol : une culture toxique tenace

Salle b408 [Mercredi 14 décembre 2022](#) 09:45:00

3 M 3 MAROLLE Etane L'évolution des droits des personnes homosexuelles en Suisse

Salle b408 [Mercredi 14 décembre 2022](#) 10:30:00

3 M11	SEMADENI	Alicia	A quand une libération du corps des femmes ?
-------	----------	--------	--

Salle b408	Mercredi 14 décembre 2022	11:15:00
------------	---	----------

Désobéissance civile : moyen d'action ou action illégale

Travail réalisé par Adrien BERDOZ

Gymnase de Burier

2022

Maila Kocher Girinshuti

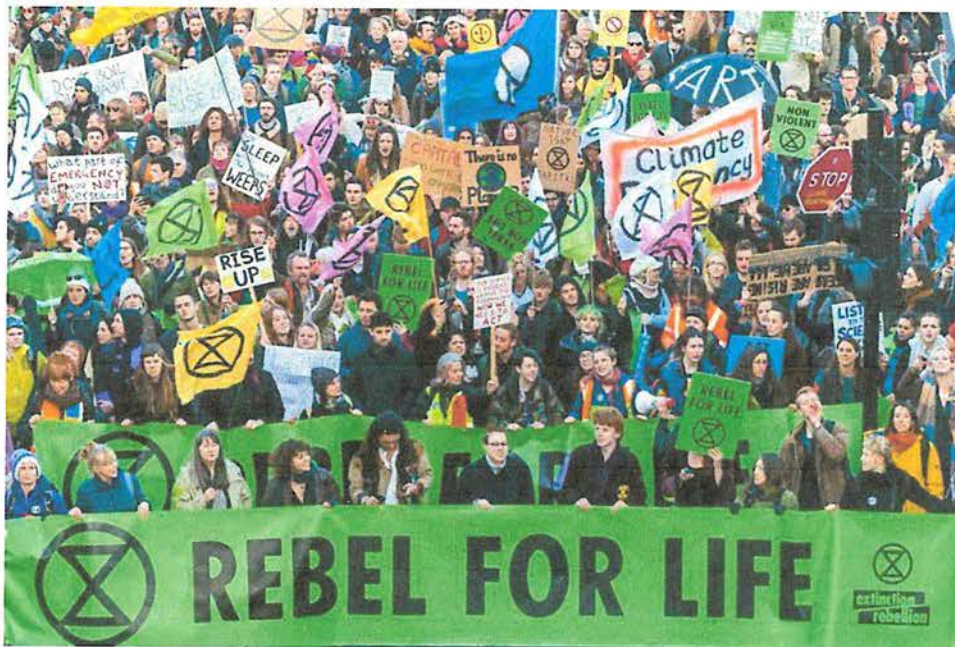

(image tirée de : <https://www.cfmradio.fr/podcast/xr-extinction-rebellion-tarn>)

Gymnase de Burier

Que reste-t-il du mouvement hippie ?



Figure 1: couverture de l'album de Woodstock 1969

Emmy GRATHWOHL 3M5
Professeure Maïla KOCHER

Octobre 2022

Les Deux Révolutions Russes

Parallèle entre le mouvement artistique d'avant-garde russe et la révolution d'Octobre

Arthur Hirt

Gymnase de Burier, Maïla Kocher, 3M6

Octobre 2022



Théo Montet

Gymnase de Burier

Communisme et Droits Civiques



Théo MONTET

2022

L'histoire du cheveu crépu : de l'esclavage jusqu'au XXIe siècle.

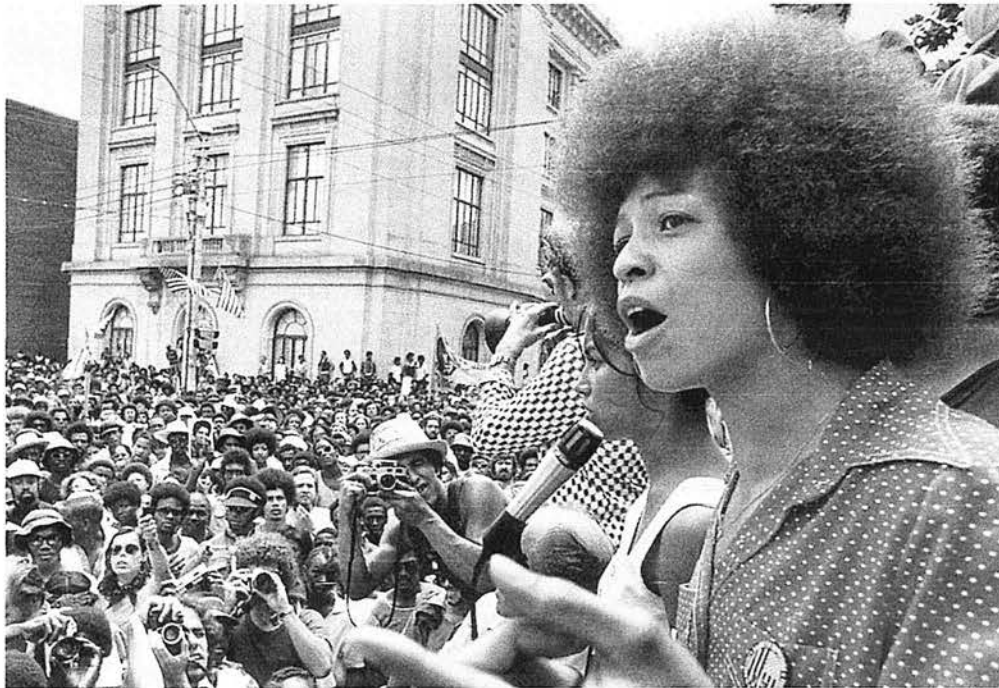

Figure* : l'activiste afro-américaine Angela Davis militant pour les droits des noirs

Mailys Chollet 3M3

Maîtresse répondante : Maïla Kocher

Gymnase de Burier

31.10.2022

Figure* : "Angelina Davis (University of North Carolina)", 1974. Tiré de: Katie Shepherd, "Angelina Davis will speak at ACLU of Oregon Fundraiser in March" in Willamette Week.
URL: <https://www.wweek.com/news/2018/01/29/angela-davis-will-speak-at-aclu-of-oregon-fundraiser-in-march/>. (site consulté le 17.05.22)

Gymnase de Burier

La culture du viol : une culture toxique tenace

Célia LUNDMARK 3M6

Maitresse répondante :

Maïla KOCHER

Octobre 2022

Gymnase de Burier

L'EVOLUTION DES DROITS DES PERSONNES HOMOSEXUELLES EN SUISSE

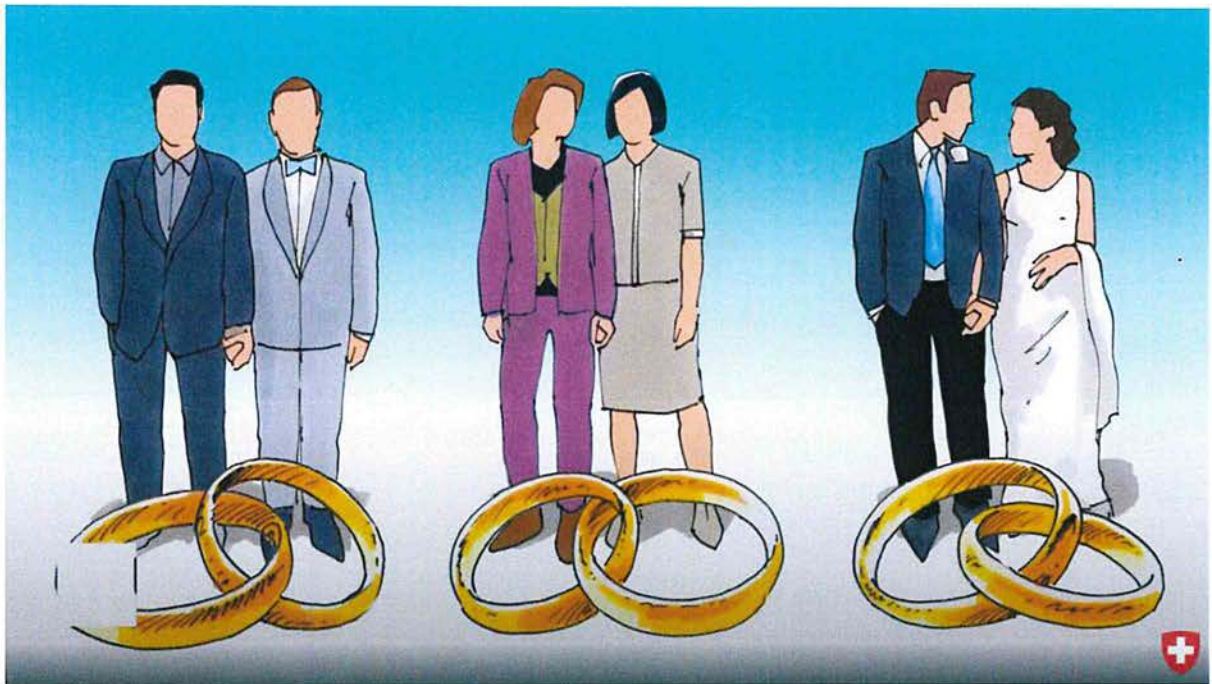

Etane MAROLLE

Classe 3M3

Maîtresse répondante :
Maïla KOCHER GIRINSHUTI

Octobre 2022

Gymnase de Burier

À quand une libération du corps des femmes ?



Figure 1: Des femmes portant une banderole pour la contraception, l'avortement et le contrôle des naissances, lors d'une manifestation à Paris le 24 mai 1977¹

Maîtresse répondante : Maïla Kocher

Alicia Semadeni, 3M11

¹ Tiré de : Sixtine Lys, « Un demi-siècle d'histoire féministe : le Mouvement de libération des femmes fête ses 50 ans », France Bleu, <https://www.francebleu.fr/infos/societe/un-demi-siecle-d-histoire-feministe-le-mouvement-de-liberation-des-femmes-fete-ses-50-ans-1598275138>, consulté le 17.06.2022.

TM2230

Maître répondant : KRAMER Vincent

Mardi 13 décembre 2022

3 M13 MELLY Pauline Traversée du lac Léman à la nage de St-Gingolph à Rivaz

Salle e117 **Mardi 13 décembre 2022** 08:00:00

3 M 7 BEAUSIRE Louis Le Coq Sportif : un sauvetage Suisse

3 M 7 REUSE Romain

Salle e117 **Mardi 13 décembre 2022** 10:00:00

3 M14 JANS Emeric Préparation d'un athlète pour un ultra-trail

Salle e117 **Mardi 13 décembre 2022** 13:00:00

3 M15 HARRIS Lily Quelle attention les nageurs d'élite portent-ils sur leur nutrition et leur hydratation ?

Salle e117 **Mardi 13 décembre 2022** 15:00:00

Gymnase de Burier

Traversée du lac Léman à la nage de St-Gingolph à Rivaz

Pauline MELLY, 3M13

En collaboration avec
Vincent Kramer

Octobre 2022

LE COQ SPORTIF :
UN SAUVETAGE SUISSE ?



Louis BEAUSIRE et Romain REUSE

3M7, Gymnase de Burier

En collaboration avec

Vincent KRAMER

Octobre 2022

Gymnase de Burier

Préparation d'un athlète pour un ultra-trail

Emeric Jans, 3M14

Vincent Kramer
31/10/2022

Gymnase de Burier

La nutrition et l'hydratation chez les nageurs d'élite

« Quelle attention les nageurs d'élite portent-ils sur leur nutrition et leur hydratation ? »



Lily HARRIS 3M15

Maître répondant : Vincent KRAMER

Octobre 2022

TM2231

Maître répondant : LAMIRAND Delphine

Mardi 13 décembre 2022

3 M 3	FISCHER	Rose	Les leucémies
-------	---------	------	---------------

Salle b265	Mardi 13 décembre 2022	10:00:00
------------	------------------------	----------

3 M 3	MANDRA	Alessia	L'accident vasculaire cérébral (AVC)
-------	--------	---------	--------------------------------------

Salle b265	Mardi 13 décembre 2022	13:35:00
------------	------------------------	----------

LES LEUCÉMIES

Entre fascination, mystères et recherches prometteuses

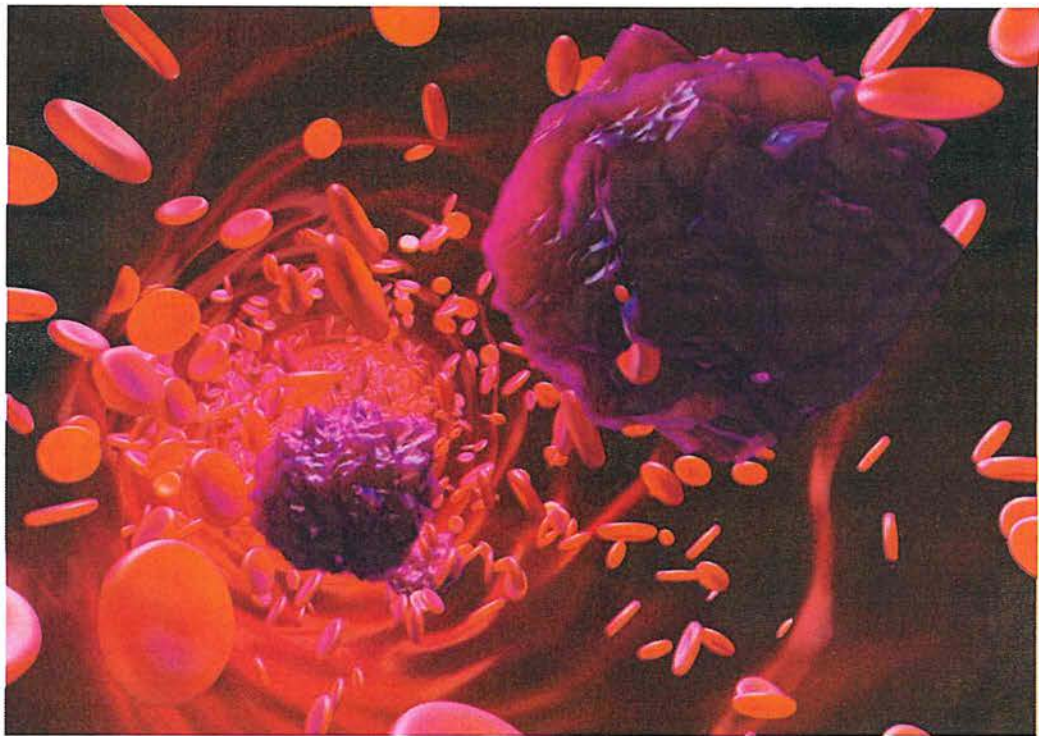

Rose FISCHER 3M3

Mme LAMIRAND

Gymnase de Burier

31 octobre 2022

L'ACCIDENT VASCULAIRE
CEREBRAL (AVC)

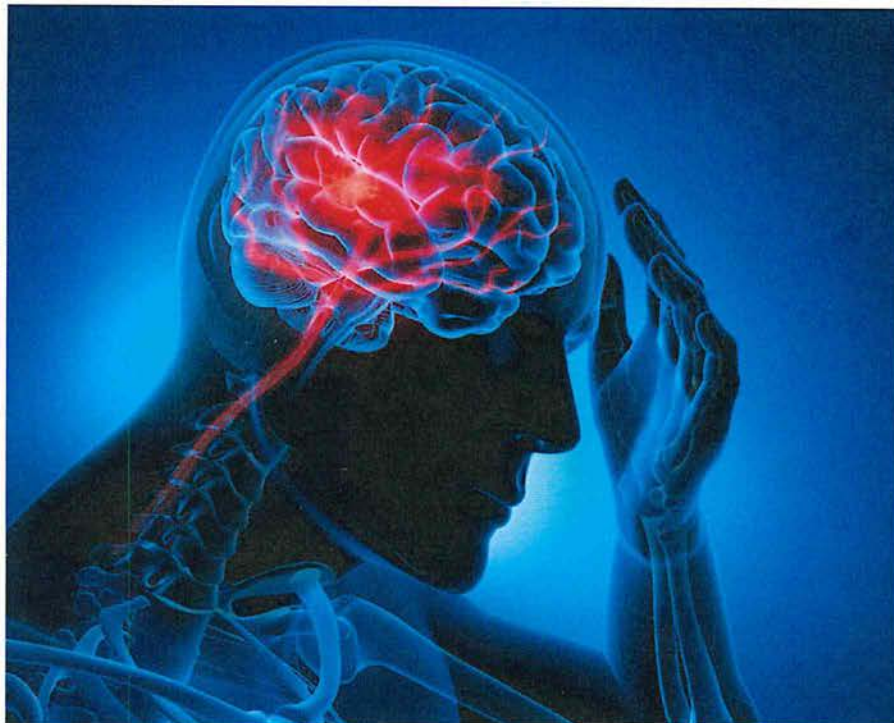

Octobre 2022

TRAVAIL DE MATURITE
Alessia MANDRA
3M3 BIOLOGIE – CHIMIE

PROFESSEUR ACCOMPAGANT :
DELPHINE LAMIRAND

GYMNASE DE BURIER
1814 LA TOUR-DE-PEILZ

TM2232

Maître répondant : LEROS Nicolas

Mercredi 14 décembre 2022

3 M 9 MÜHLETHALER Morgane Mars, un futur incertain

Salle b284 [Mercredi 14 décembre 2022](#) 10:30:00

Mars, un futur incertain



MORGANE MÜHLETHALER

3M9

TRAVAIL DE MATURITE

DIRECTION : M. NICOLAS LEROS

GYMNASE DE BURIER

2022

TM2233

Maître répondant : LEROY Emmanuel

Mardi 13 décembre 2022

3 M 8 PITTEX Aya L'impact du sport de haut niveau chez les jeunes skieurs alpin

Salle b145 **Mardi 13 décembre 2022** 08:20:00

3 M 8 SPRING Lisa Les couleurs du cinéma de Wes Anderson

Salle b145 **Mardi 13 décembre 2022** 09:15:00

3 M10 PERRET Loïc Le streaming sur Twitch

Salle b145 **Mardi 13 décembre 2022** 10:10:00

3 M 8 CHIARADIA Dominique Les effets positifs du chien au niveau psycho-émotionnel ainsi que le mode de vie des personnes

Salle b145 **Mardi 13 décembre 2022** 11:20:00

3 M10 SALEH Yaser L'impact de l'alimentation dans le sport

Salle b145 **Mardi 13 décembre 2022** 12:15:00

Mercredi 14 décembre 2022

3 M10 GASSER Lysiane L'insuline, un marché rentable ?

Salle b145 **Mercredi 14 décembre 2022** 13:00:00

Gymnase de Burier

L'impact du sport de haut niveau chez les jeunes skieurs alpin

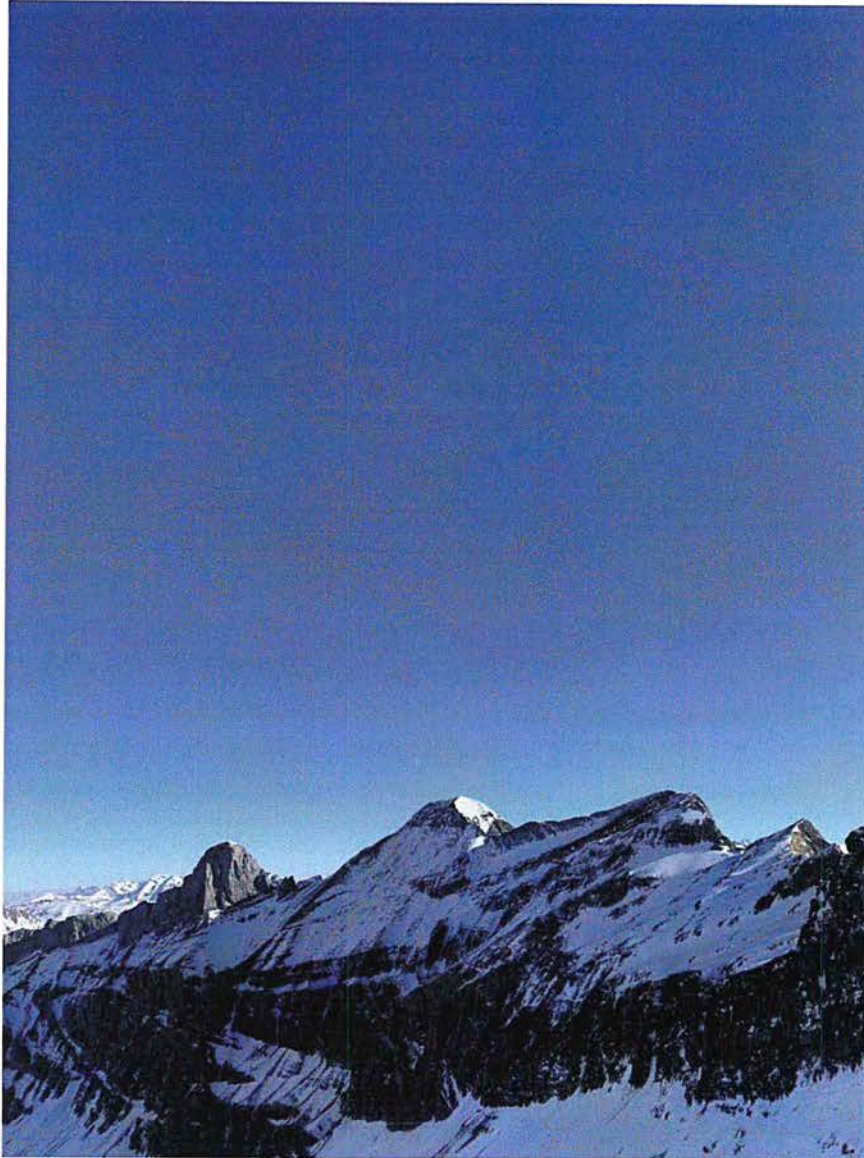

Aya Pittex

Sous la supervision de Mr. Emmanuel Leroy

3M8

Remis le lundi 31 octobre 2022

Gymnase de Burier

Les couleurs du cinéma de Wes Anderson

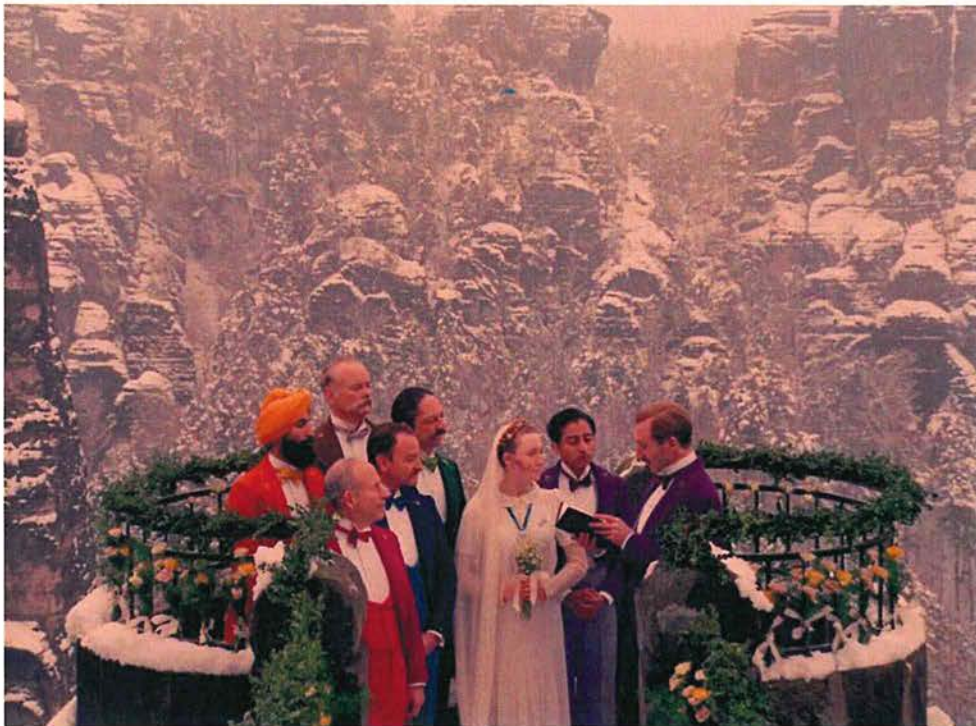

Figure 1 : Mariage d'Agatha et de Zéro

Source : pinterest.com <https://www.pinterest.com.mx/pin/449445237789926423/>

Lisa SPRING

(Sous la supervision de M. LEROY)

Décembre 2022

Gymnase de Burier

LE STREAMING SUR TWITCH



Loïc PERRET

3M10

Maître répondant : Emmanuel Leroy

Octobre 2022

Gymnase de Burier

Les effets positifs du chien au niveau psycho-émotionnel ainsi que le mode de vie des personnes.



Figure 1: <https://images.app.goo.gl/tNTSoPRLh1nWserf9>

Dominique CHIARADIA
(Sous la supervision de M.LEROY)
Décembre 2022

Gymnase de Burier
L'impact de l'alimentation dans le sport

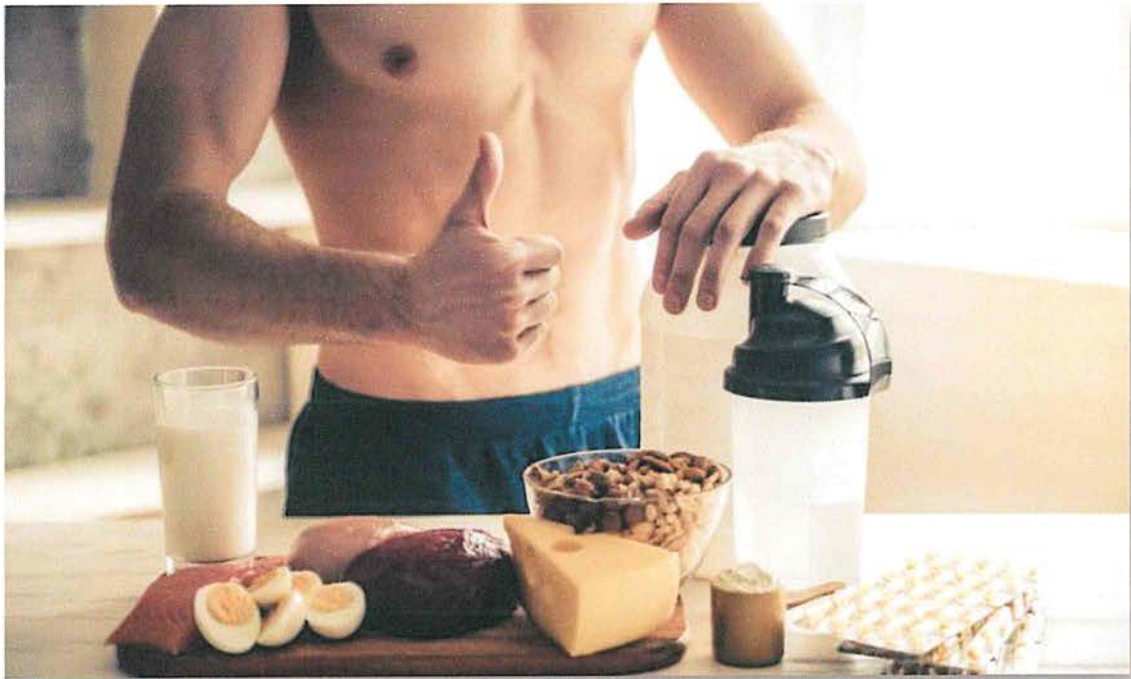

Yaser Saleh

Octobre 2022

3M10

Gymnase de Burier

L'INSULINE, UN MARCHÉ RENTABLE ?



Lysiane GASSER

En collaboration avec
Emmanuel LEROY

Octobre 2022

3M10

TM2234

Maître répondant : LUTERBACH Yvonne

Mardi 13 décembre 2022

3 M 1	GRANJOU	Laura	Les causes des blessures fréquentes chez les rameurs qui font de la compétition
Salle e210	Mardi 13 décembre 2022	11:00:00	

Mercredi 14 décembre 2022

3 M 6	PORTUESI	Luca	La gestion du stress chez les footballeurs d'élite entre 12 et 16 ans
Salle e218	Mercredi 14 décembre 2022	11:00:00	

Gymnase de Burier 2022

Les causes des blessures fréquentes chez les rameurs qui font de la compétition



Laura GRANJOU 3M1

Avec maître répondant

Yvonne LUTERBACH

Gymnase de Burier

La gestion du stress chez les footballeurs d'élite entre 12 et 16 ans



Luca PORTUESI, 3M6

Maître accompagnant : Yvonne LUTERBACH

Octobre 2022

TM2235

Maître répondant : MARGUERAT Etienne

Mardi 13 décembre 2022

3 M14	AUDIDIER	Clara	Le Hamas : un mouvement de libération ou un groupe terroriste ?
Salle b321	Mardi 13 décembre 2022	08:00:00	

3 M10	BÄCHLER	Colin	L'impact de la musique dans la cinématographie
Salle b321	Mardi 13 décembre 2022	08:35:00	

3 M 7	FILOGRANA	Giulia	L'expression du féminisme dans les musiques actuelles
Salle b321	Mardi 13 décembre 2022	09:10:00	

3 M14	MOURON	Salomé	
Salle b321	Mardi 13 décembre 2022	10:15:00	

3 M 4	PEGORARO	Elodie	Ecriture d'un livre biographique sur ma Grand-mère : " Une vie pas comme les autres"
Salle b321	Mardi 13 décembre 2022	10:50:00	

3 M14	PORTUGAL TINTAYA	Laura	Dossier réflexif - TM d'écriture
Salle b321	Mardi 13 décembre 2022	11:25:00	

3 M 7	VISCOMI	Amelia	Ecriture d'un roman
Salle b321	Mardi 13 décembre 2022	12:00:00	

Gymnase de Burier

Travail de maturité 2022

Le Hamas : un mouvement de libération ou un groupe terroriste ?



Au cœur du conflit israélo-palestinien



Clara AUDIDIER, 3M14

Etienne Marguerat

Aigle, octobre 2022

Gymnase de Burier

L'impact de la musique dans la cinématographie

La musique de film, un acteur principal ?

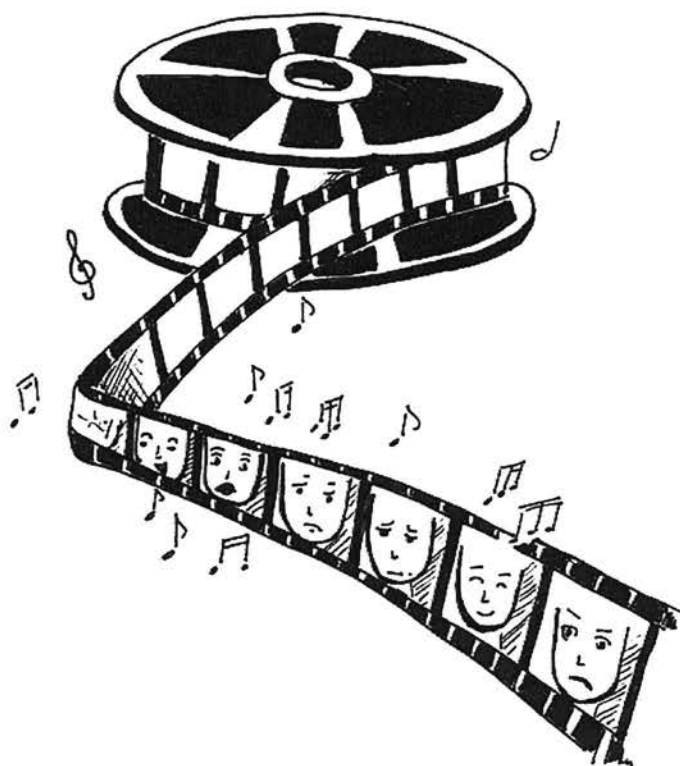

Vevey
Novembre 2022

Colin BAECHLER, 3M10
Répondant : Etienne MARGUERAT

L'expression du féminisme dans les musiques actuelles

La musique féministe depuis l'arrivée du #metoo



La Tour-de-Peilz, le 31 octobre 2022

FILOGRANA GIULIA, 3M7

Etienne Marguerat

Recueil de textes poétiques

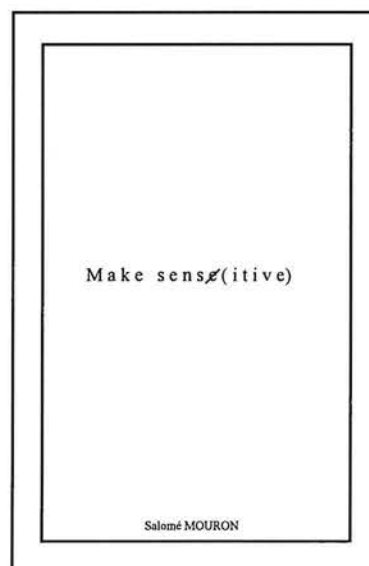

Salomé MOURON

Maitre répondant au projet Etienne MARGUERAT

Novembre 2022

Écriture d'un livre biographique sur ma Grand-mère :
« Une vie pas comme les autres »



Elodie PEGORARO

Classe 3M4

Maître répondant

Etienne MARGUERAT

Gymnase de Burier

Novembre 2022

Gymnase de Burier

DOSSIER RÉFLEXIF – TMD'ÉCRITURE



Laura PORTUGAL TINTAYA
3M14

Suivi par Etienne MARGUERAT
Octobre 2022

Gymnase de Burier

Travail de maturité

Ecriture d'un roman



Amelia VISCOMI 3M7

M. Etienne MARGUERAT

Octobre 2022

TM2236

Maître répondant : MARMY Patrick

Mardi 13 décembre 2022

3 M16 DI SABATO Florian Création d'une comédie musicale juke-box

Salle e218 **Mardi 13 décembre 2022** 08:45:00

3 M14 DU PASQUIER Bastien Composition d'un EP : Introspect

Salle e201 **Mardi 13 décembre 2022** 11:00:00

3 M KOENIG Louis Third summer of Love

Salle e201 **Mardi 13 décembre 2022** 11:45:00

3 M10 DONHAUSER Ella Création d'un EP

3 M13 PHILIPONA Jeanne

Salle e201 **Mardi 13 décembre 2022** 13:30:00

Gymnase de Burier

Création d'une comédie musicale juke-box



Florian Di Sabato – 3M16

Maître répondant : M. Patrick Marmy

COMPOSITION D'UN EP : INTROSPECT

Bastien DU PASQUIER

A handwritten signature in black ink, consisting of several overlapping loops and a long horizontal stroke extending to the right.

Le 31 octobre 2022

Gymnase de Burier, classe 3m14 | supervisé par M. Patrick MARMY

GYMNASE DE BURIER
TRAVAIL DE MATURITÉ 2022

*THIRD SUMMER OF
LOVE*

Travail sur le rock psychédélique

Patrick Marmy

Louis KOENIG

Séville, le 27 octobre 2022

Gymnase de Burier

Création d'un EP

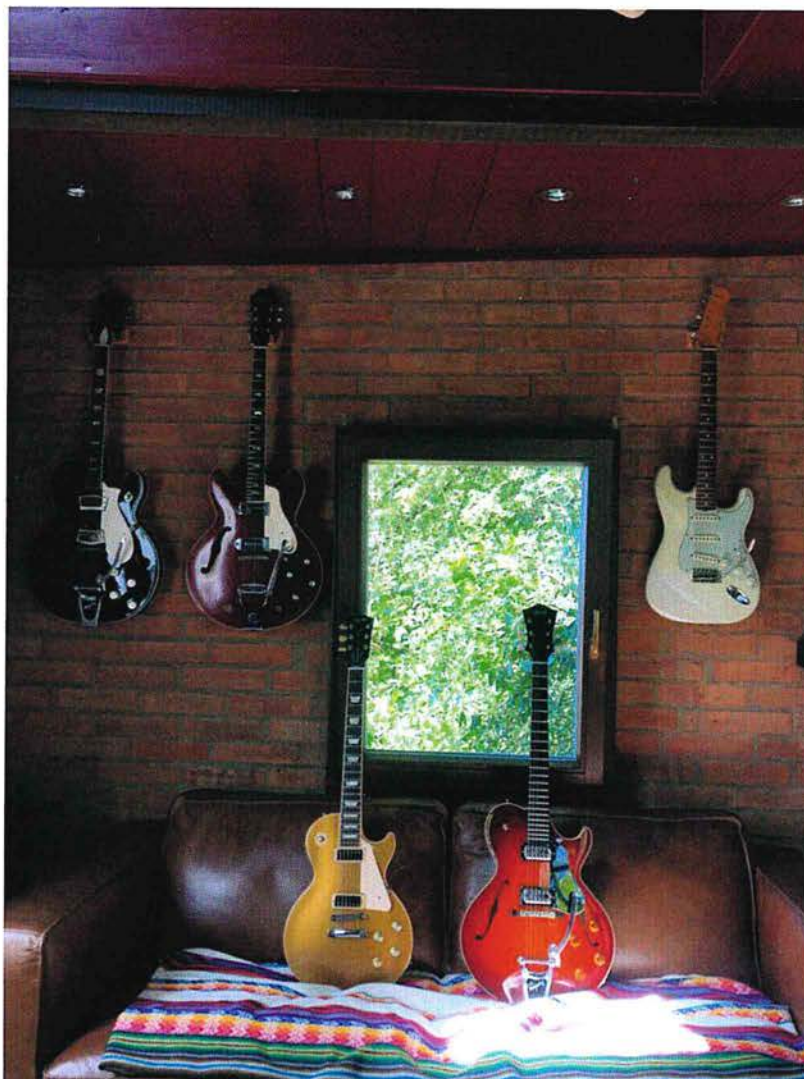

Photographie, studio musical, Clarens/Suisse, 26.05.2022, Ella Donhauser

Ella Donhauser et Jeanne Philipona

Maitre répondant : M. Patrick Marmy

Janvier à octobre 2022

TM2237

Maître répondant : MERCIER David

Mardi 13 décembre 2022

3 M 4	CROUSAZ	Méline	Comment une personne atteinte de trisomie 21 est-elle intégrée dans notre société ?
Salle b406	Mardi 13 décembre 2022	10:15:00	

Gymnase de Burier

Comment une personne atteinte de trisomie 21 est-elle intégrée dans notre société ?



Méline CROUSAZ (3M4)

Maître répondant : David MERCIER

Octobre 2022

TM2238

Maître répondant : MERMOUD Carmen

Mercredi 14 décembre 2022

3 M 5	GUESRY	Erwan	HyperMorpion
-------	--------	-------	--------------

Salle b302	Mercredi 14 décembre 2022	09:00:00
------------	---	----------

HyperMorpion

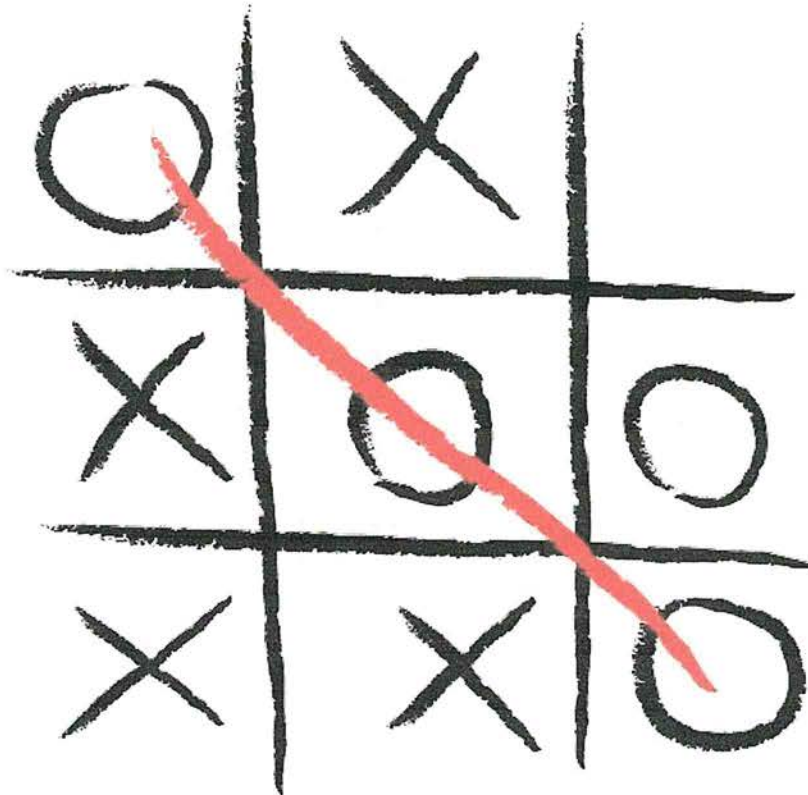

Erwan GUESRY, 3m5

En collaboration avec Carmen MERMOUD

31 octobre 2022

Gymnase de Burier

TM2239

Maître répondant : MESNARD Daniel

Mardi 13 décembre 2022

3 M 5 FREUDIGER Gaspard Impact de l'utilisation du vaccin à ARNm sur la pandémie de COVID-19

Salle b265 **Mardi 13 décembre 2022** 08:20:00

3 M 3 SCHALLER Luca Choléra : symbole des inégalités

Salle b265 **Mardi 13 décembre 2022** 09:10:00

3 M 4 TOZZI Carolina Impact des réseaux sociaux sur les jeunes et leur influence sur la pratique de la chirurgie esthétique

Salle b265 **Mardi 13 décembre 2022** 11:05:00

3 M 3 ESSELEM ASSOUA Pierre La méningite à méningococque et sa prévalence

Salle b265 **Mardi 13 décembre 2022** 12:45:00

Mercredi 14 décembre 2022

3 M 4 WEGMÜLLER Yohann Les boissons "Zéro" sont-elles une bonne alternative aux boissons sucrées

Salle b265 **Mercredi 14 décembre 2022** 08:20:00

3 M 4 HAEBEL Nicolas Influence de la météo sur le COVID-19 dans le canton de Vaud

Salle b265 **Mercredi 14 décembre 2022** 09:10:00

Gymnase de Burier

Impact de l'utilisation du vaccin à ARNm sur la pandémie de Covid-19

Analyse de la situation en Suisse

Gaspard FREUDIGER

3M5

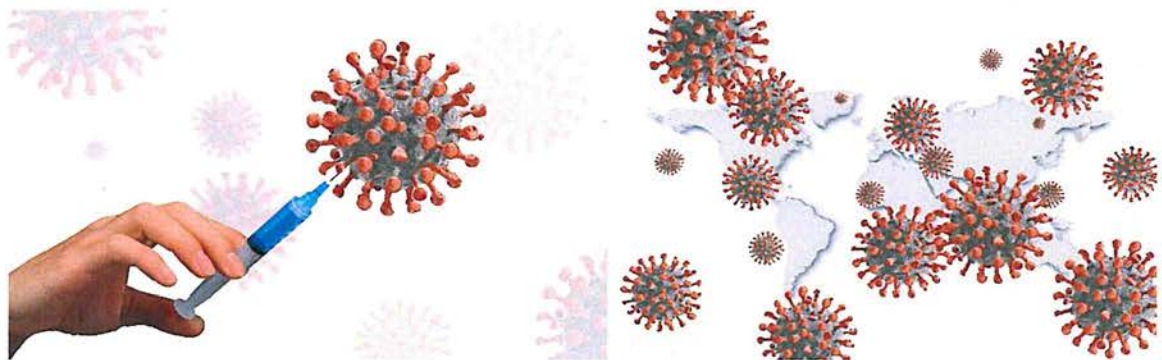

Maître répondant :

Daniel MESNARD

Octobre 2022

Choléra : symbole des inégalités



Gymnase de Burier
3m3

Luca Schaller
31 octobre 2022

Professeur répondant : Daniel Mesnard

Gymnase de Burier

IMPACT DES RÉSEAUX SOCIAUX SUR LES JEUNES ET LEUR INFLUENCE SUR LA PRATIQUE DE LA CHIRURGIE ESTHÉTIQUE



Figure 1 : https://www.lemonde.fr/campus/article/2022/05/03/le-dangereux-appetit-des-jeunes-pour-lamedecine-esthetique_6124511_4401467.html

Carolina TOZZI

3M4

OCTOBRE 2022

Maître répondant : MESNARD Daniel

Gymnase de Burier

Classe 3M3

La méningite à méningocoque et sa prévalence

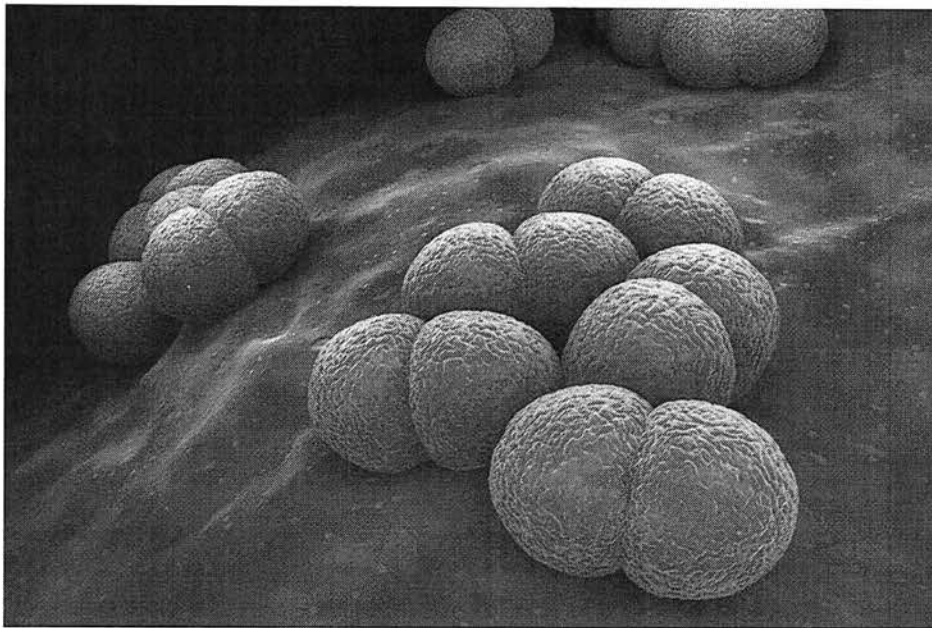

Pierre ESSELEM ASSOUA

Sous la direction de Monsieur Daniel MESNARD

Octobre 2022

Les boissons « Zéro » sont-elles une bonne alternative aux boissons sucrées ?

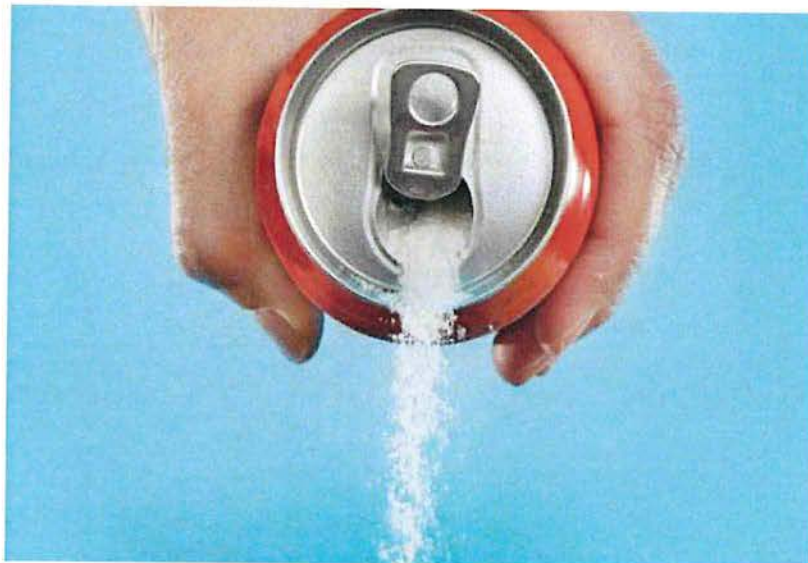

Travail de Maturité de YOANN WEGMÜLLER, 3M4

31 octobre 2022

Gymnase de Burier

Influence de la météo sur le COVID-19 dans le canton de Vaud

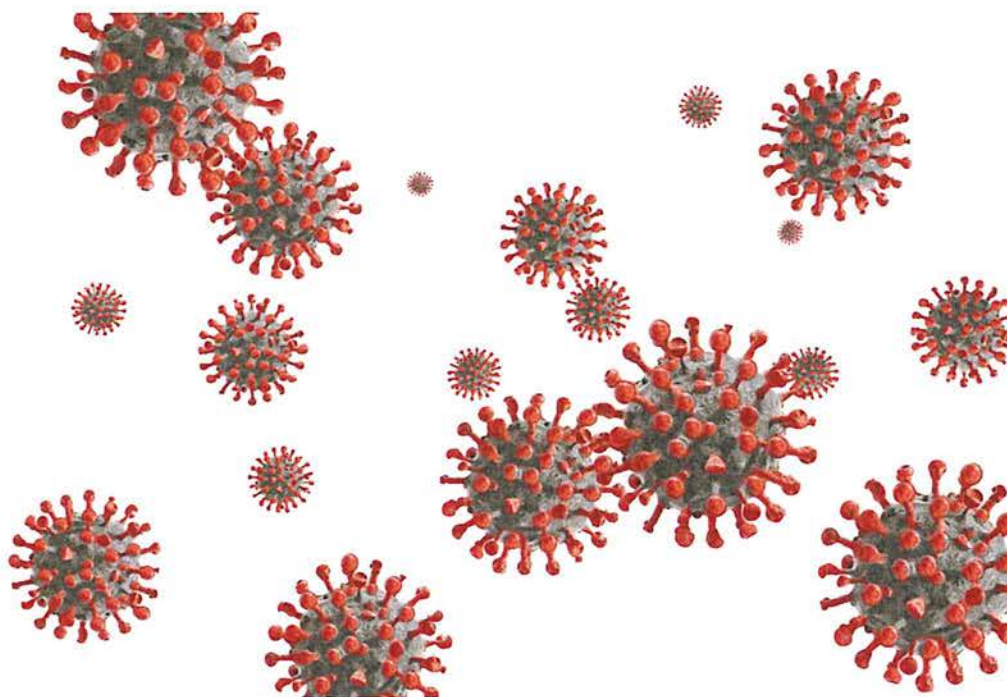

NICOLAS HAEBEL

Octobre 2022

Maître répondant : Daniel MESNARD

TM2240

Maître répondant : MICHELI Raphaël

Mardi 13 décembre 2022

3 M 2	OUNSI	Sofia	Introspection nuptiale
-------	-------	-------	------------------------

Salle b302	Mardi 13 décembre 2022	08:00:00
------------	------------------------	----------

3 M 15	WIEDMER	Céline	La boucle
--------	---------	--------	-----------

Salle b302	Mardi 13 décembre 2022	08:45:00
------------	------------------------	----------

INTROSPECTION NUPTIALE



Maître répondant : Raphaël Micheli

Etablissement : gymnase de Burier

octobre 2022

Sofia OUNSI 3M2

La boucle



Céline Wiedmer

3M15

Gymnase de Burier

Octobre 2022

Maître répondant : Raphaël Micheli

TM2241

Maître répondant : MORET Jean-Luc

Mardi 13 décembre 2022

3 M13	CHAN	Claire	Réalisation d'un magazine d'histoire de l'art sur le mythe de Cupidon et Psyché
-------	------	--------	---

Salle b303	Mardi 13 décembre 2022	09:15:00
------------	------------------------	----------

Gymnase de Burier

Réalisation d'un magazine d'histoire de l'art sur le mythe de Cupidon et Psyché

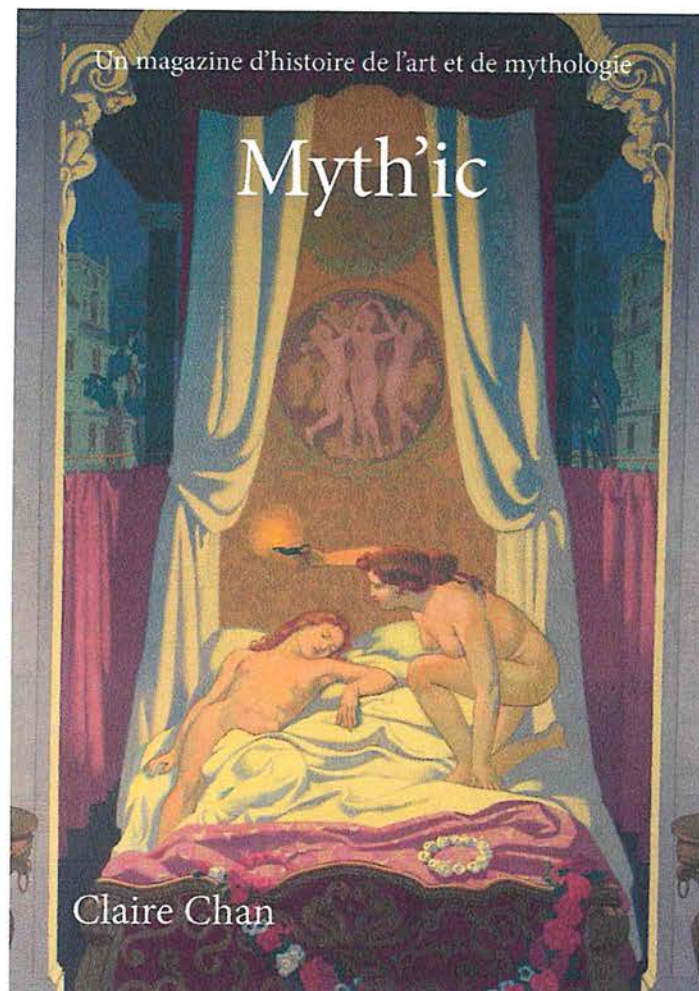

Claire CHAN

3M13

Octobre 2022

Maître répondant : Jean-Luc Moret

TM2242

Maître répondant : MORET Philippe

Mardi 13 décembre 2022

3 M10 NOUR Sarah L'influence du Japon dans la mode

Salle b403 **Mardi 13 décembre 2022** 08:00:00

3 M 9 AVIOLAT Ylan Roman sur la Première Guerre mondiale "Reviendras-tu ?"

Salle b403 **Mardi 13 décembre 2022** 08:30:00

3 M 9 CARDINAUX Timothée Les théories de notre existence

Salle b403 **Mardi 13 décembre 2022** 11:00:00

3 M 7 DE VASCONCELOS Jade La Synchrodestinée

Salle b403 **Mardi 13 décembre 2022** 13:30:00

3 M 9 BÄHNI Eloane A quel point le jugement des autres peut influencer la confiance en soi ?

Salle b403 **Mardi 13 décembre 2022** 16:00:00

3 M 3 DORMOND Chloé L'influence du confinement sur l'anorexie chez les adolescents

Salle b403 **Mardi 13 décembre 2022** 16:30:00

Mercredi 14 décembre 2022

3 M 8 BENITEZ MATA Melissa La procrastination sous plusieurs aspects

Salle b403 **Mercredi 14 décembre 2022** 08:30:00

3 M 8 LATIFINE Hala La psychologie des tueurs en série

Salle b403 [Mercredi 14 décembre 2022](#) 09:30:00

Gymnase de Burier

L'influence du Japon dans la mode

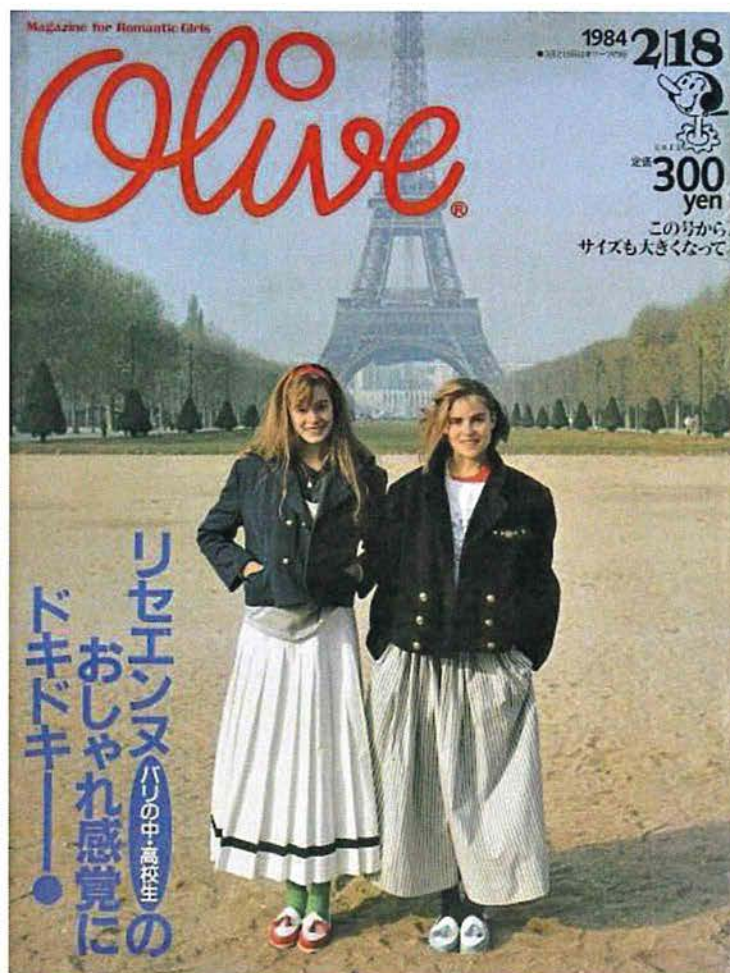

Sarah NOUR

3M10

Octobre 2022

Maître répondant : Philippe Moret

Travail de maturité

Roman sur la Première Guerre mondiale

« Reviendras-tu ? »



Ylan AVIOLAT, 3M9

Maître répondant : Philippe MORET

Gymnase de Burier
Octobre 2022

Les théories de notre existence

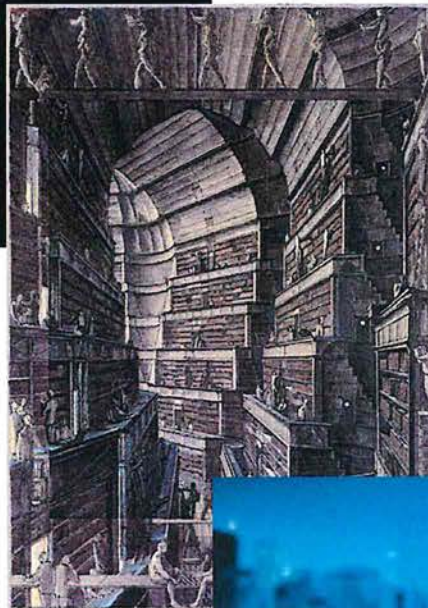
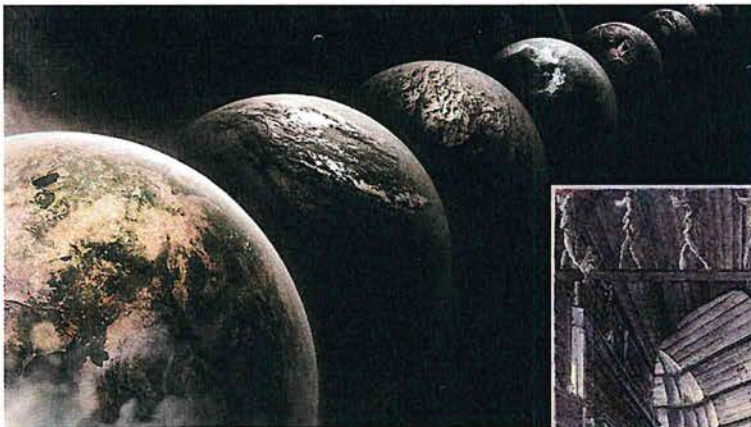

TIMOTHEE CARDINAUX

Octobre 2022

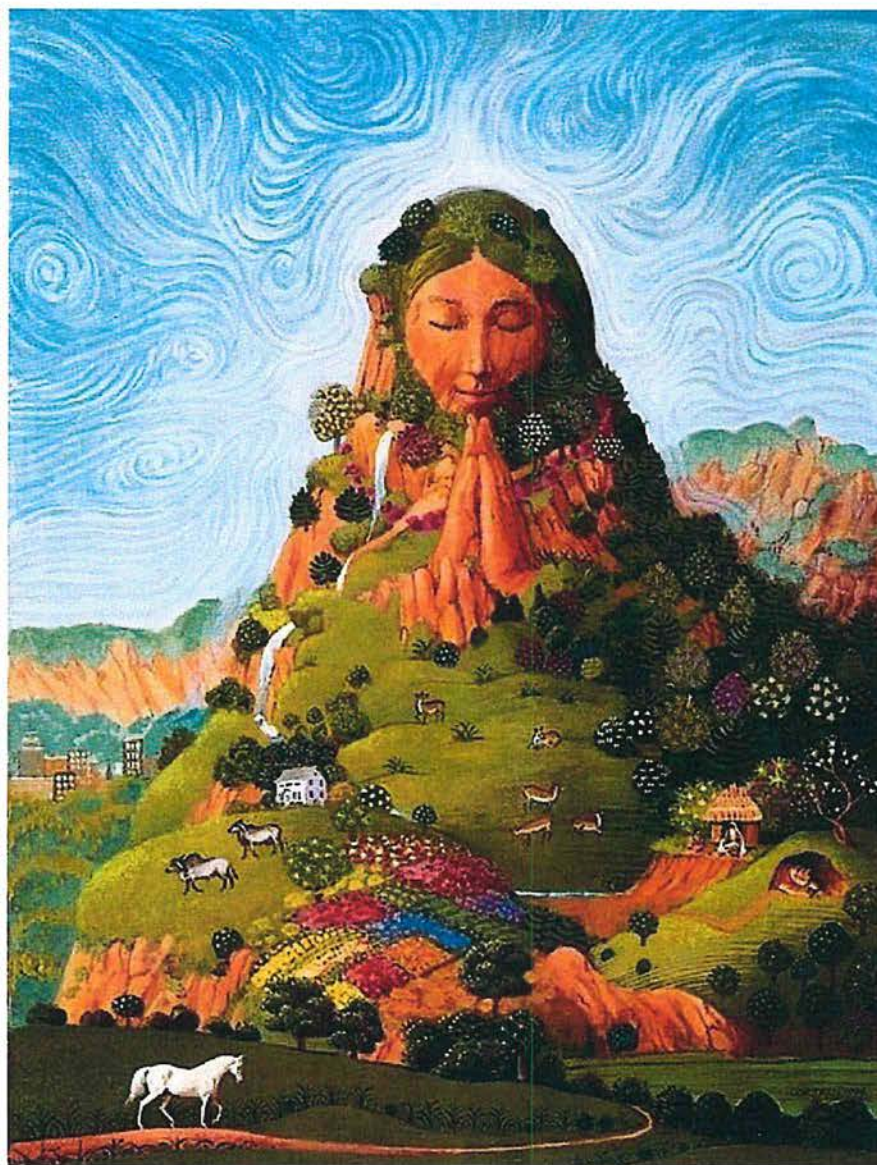

La Synchronodestinée

JADE DE VASCONCELOS, 3M7

OCTOBRE 2022

À quel point le jugement des autres peut influencer la confiance en soi ?

Gymnase de Burier

Auteure : Eloane BÄHNI

Maître répondant : Philippe MORET

Classe 3M9

Octobre 2022

L'influence du confinement sur l'anorexie chez les adolescents

Ode de l'anorexie

M'affamer pour ne plus penser
M'insurger contre ma féminité
Me priver et surtout m'infliger
M'abimer afin de censurer
M'accabler envahie d'insécurité
Martyrisée dans mon corps enfermé
Persécutée par des yeux obsédés
Journées rythmées par la pesée
Atrophier pour ne plus être regardée
Emprisonnée dans un corps décharné
Refuser pour cesser à jamais d'exister

Chloé Dormond 3M3

Maître répondant : Philippe Moret
Expert :
Gymnase du Burier
Juillet 2022

Gymnase de Burier

La procrastination sous plusieurs aspects

Octobre 2022



Melissa BENITEZ MATA

3M8

Maître répondant: Philippe Moret

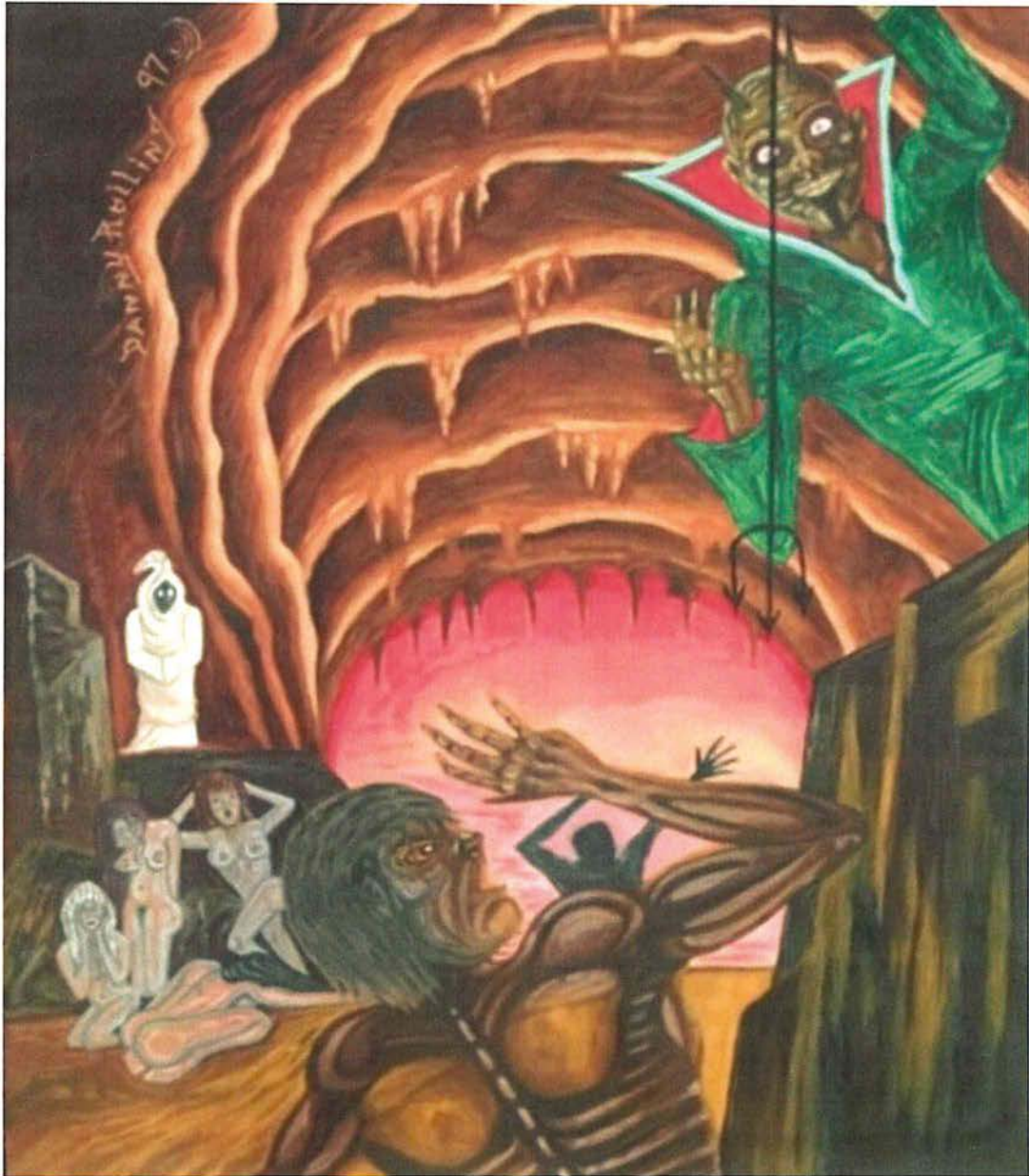

LA PSYCHOLOGIE DES TUEURS EN SÉRIE

HALA LATIFINE 3M8

Maître répondant : Philippe Moret
Octobre 2022

TM2243

Maître répondant : MOURA Ivan

Mercredi 14 décembre 2022

3 M13 VOELLINGER Tristan Création d'une borne d'arcade

Salle b247 [Mercredi 14 décembre 2022](#) 08:15:00

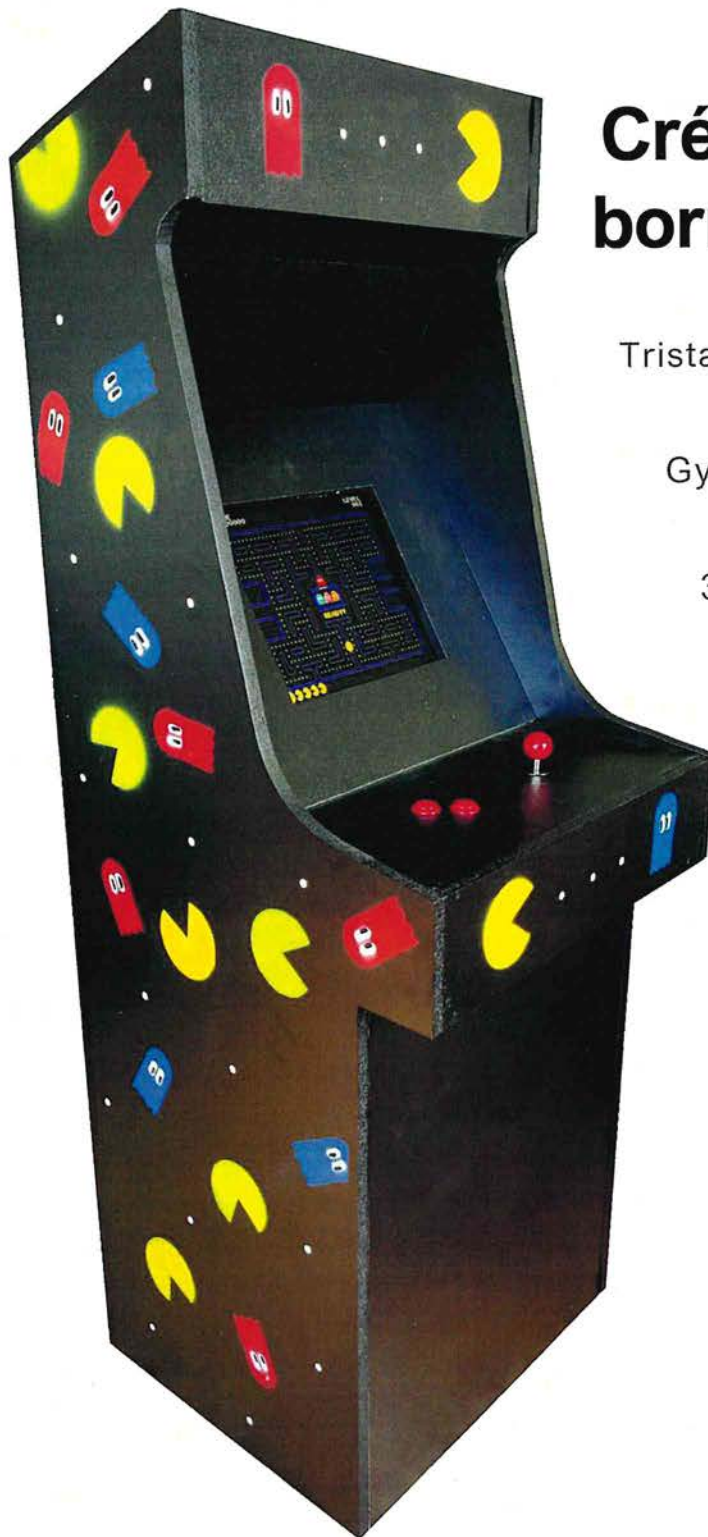

Création d'une borne d'arcade

Tristan Voellinger 3M13

Gymnase de Burier

31 octobre 2022

Travail de maturité réalisé sous la direction de
Monsieur Ivan Moura

TM2244

Maître répondant : NICOLLIER-PASQUIER Julie

Mardi 13 décembre 2022

3 M 7 CATTIN Jérémy Nageur d'élite : peut-on en faire une profession en Suisse ?

Salle e120 **Mardi 13 décembre 2022** 14:00:00

Nageur d'élite : peut-on en faire une profession en Suisse ?



Jérémy Cattin – 3M7

Maître accompagnant Julie Nicollier

Remis le 31 octobre 2022

Gymnase de Burier

TM2245

Maître répondant : NIKLES Sylvie

Mardi 13 décembre 2022

3 M16 DUCRAUX Lili La concentration chez les enfants

Salle b406 [Mardi 13 décembre 2022](#) 09:30:00

3 M10 GRIVET Coralie Hypersensibilité

Salle b406 [Mardi 13 décembre 2022](#) 11:00:00

3 M14 LEYVRAZ Julie La musicothérapie peut-elle aider les personnes hypersensibles ?

Salle b406 [Mardi 13 décembre 2022](#) 11:45:00

3 M 8 SUMERAUER Sara De Barbe Bleue à Dents d'Or

Salle b406 [Mardi 13 décembre 2022](#) 13:00:00

Mercredi 14 décembre 2022

3 M15 VERARDI Mélissa Le trouble dissociatif de l'identité

Salle b406 [Mercredi 14 décembre 2022](#) 09:15:00

3 M13 WEISS Méloé Les violences obstétricales dans le milieu médical

Salle b406 [Mercredi 14 décembre 2022](#) 10:00:00

3 M 4 YEZID Manon L'équithérapie

Salle b406 [Mercredi 14 décembre 2022](#) 10:45:00

3 M14	KILOLO	Loïs	Le burn-out chez les étudiants
-------	--------	------	--------------------------------

Salle b406	Mercredi 14 décembre 2022	11:30:00
------------	---	----------

3 M10	HASANI	Donjeta	La schizophrénie, entre préjugés et réalité
-------	--------	---------	---

Salle b406	Mercredi 14 décembre 2022	12:15:00
------------	---	----------

Gymnase de Burier



La concentration chez les enfants

Lili DUCRAUX

3M16

Sylvie Niklès

31.10.2022

Lili Ducraux

Gymnase de Burier

HYPERSENSIBILITÉ

La société d'aujourd'hui est-elle bien adaptée aux
personnes hypersensibles ?

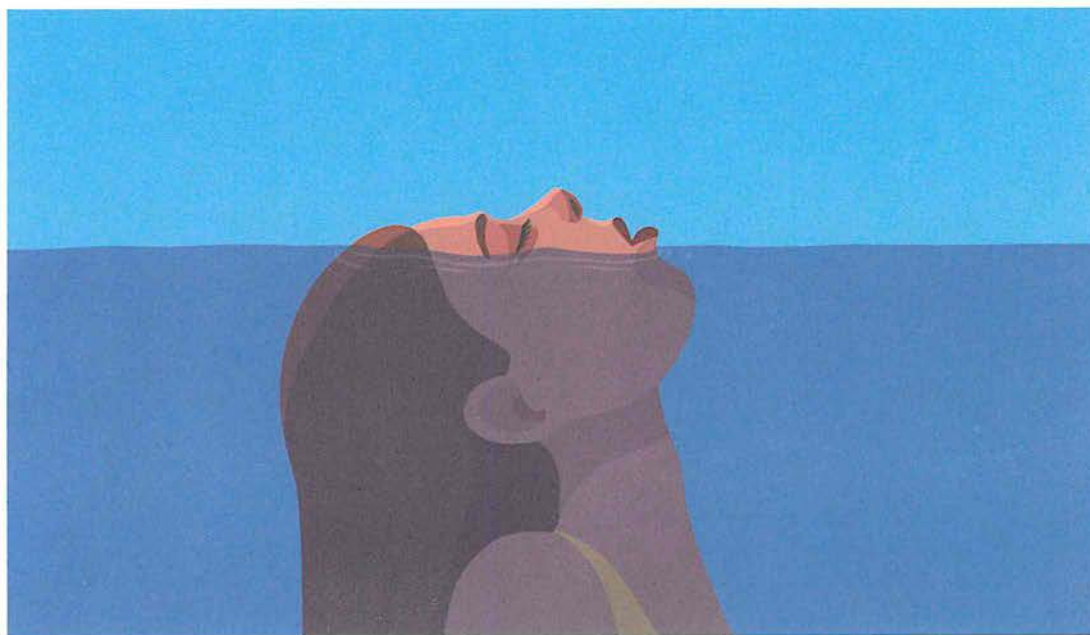

Coralie GRIVET

3M10

Sylvie NIKLÈS

Octobre 2022

LA MUSICOTHÉRAPIE PEUT – ELLE
AIDER LES PERSONNES
HYPERSENSIBLES ?



Saint-Légier, le 31 octobre 2022

Julie Leyvraz, 3M14

Sylvie Niklès

Gymnase de Burier

Travail de maturité

De Barbe Bleue à Dents d'Or

Parodie d'un conte original



<https://www.radiofrance.fr/franceculture/barbe-bleue-le-femicide-dans-la-culture-populaire-4437280>

Sara SUMERAUER, 3M8

Octobre 2022

Gymnase de Burier

LE TROUBLE DISSOCIATIF DE L'IDENTITE

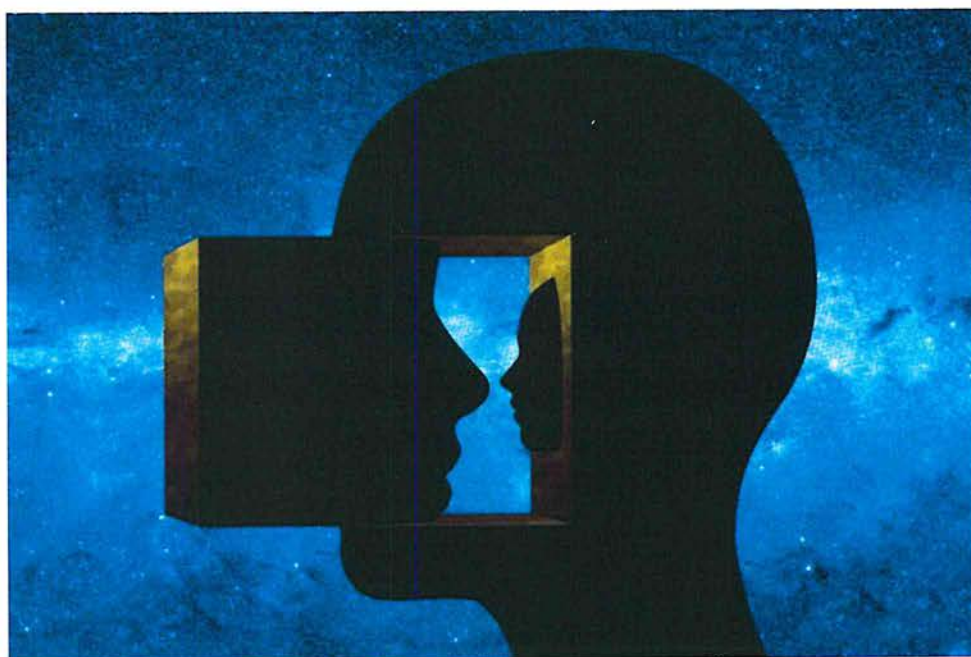

Mélissa VERARDI

En collaboration avec

Sylvie NIKLES

Octobre 2022

LES VIOLENCES OBSETRICALES DANS LE MILIEU MEDICAL

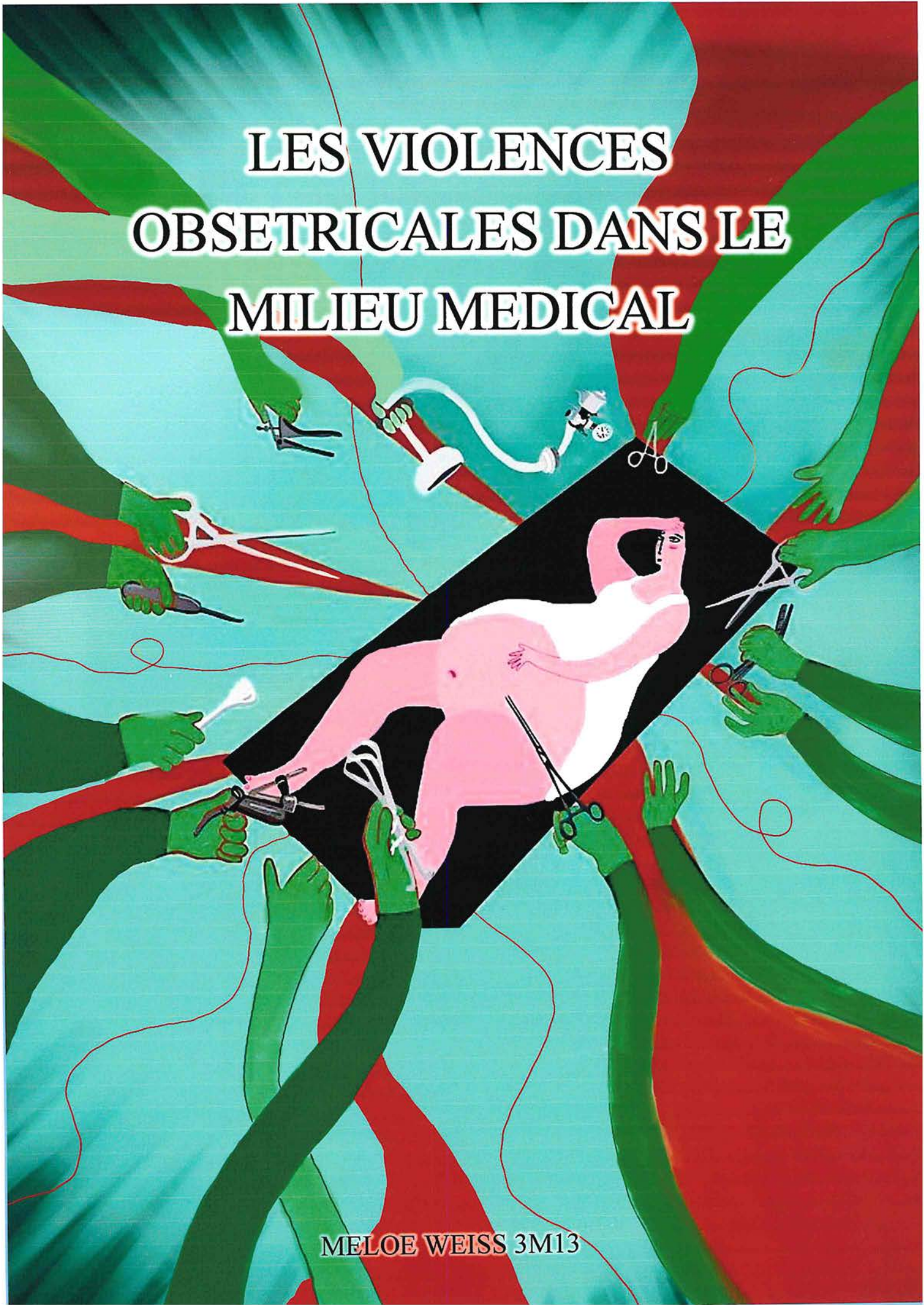

MELOE WEISS 3M13

L'EQUITHÉRAPIE

Quels impacts positifs peut avoir le cheval sur un enfant atteint du trouble du spectre autistique (TSA) ?



Gymnase de Burier

Travail de Maturité

Le burn-out chez les étudiants.



Loïs Kilolo, 3M14

Supervisé par Sylvie Niklès

Vevey, le 31 octobre 2022

*LA
SCHIZOPHRENIE,
ENTRE PREJUGES
ET REALITE.*

Comment cette pathologie est-elle perçue ?

Donjeta Hasani

*Octobre 2022 | Gymnase de Burier
Accompagnée par Madame Sylvie Niklès*

TM2246

Maître répondant : NOIR David

Mardi 13 décembre 2022

3 M15 TALAMONI--VAN Hugo Such is life

Salle e201 **Mardi 13 décembre 2022** 08:00:00

2 M14 DROMELET Timothée W

Salle e201 **Mardi 13 décembre 2022** 08:45:00

3 M15 MARMY Félix Emotions

Salle e201 **Mardi 13 décembre 2022** 09:30:00

Travail de maturité 2021-2022

« Such is life »

« Ainsi va la vie »



Hugo TALAMONI-VAN DIJKEN

Classe : 3M15

Maître répondant : M. David Noir

Gymnase de Burier, Vaud

Gymnase de Burier

W



Timothée DROMELET 2M14

Maitre répondant
Monsieur David NOIR

JUIN 2022

Gymnase de burier

Réalisation d'un EP

EMOTIONS

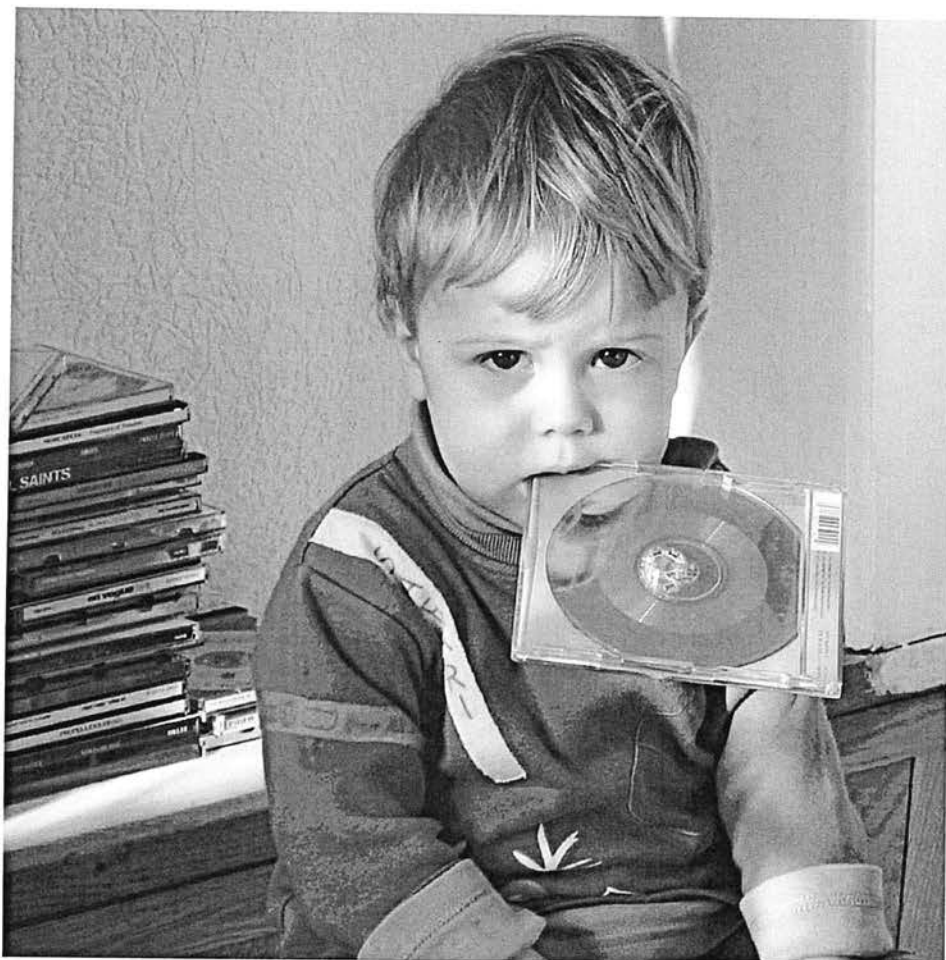

Félix Marmy

3M15

Maître répondant : David Noir

Octobre 2022

TM2247

Maître répondant : OPPLIGER BOVEY Vanessa

Mardi 13 décembre 2022

3 M 9 HASSAN Avin Le tyran du Moyen-Orient

Salle e210 **Mardi 13 décembre 2022** 13:30:00

LE TYRAN DU MOYEN-ORIENT



Avin HASSAN, IIMIX
Sous la direction de Mme Vanessa Oppliger BOVEY
Gymnase de Burier
31 octobre 2022

gymnase BURIER

TM2248

Maître répondant : PAVILLON Sophie

Mardi 13 décembre 2022

3 M 6	MAKHNEV	Alexander	La Suisse face aux réfugiés politiques russes dans la deuxième moitié du XIXème siècle
Salle b356	Mardi 13 décembre 2022	10:30:00	

Alexander MAKHNEV 3M6

Maîtresse répondante : Sophie PAVILLON

**La Suisse face aux réfugiés politiques
russes dans la deuxième moitié du XIX^{ème}
siècle**

Date de reddition : 26 octobre 2022

Gymnase de Burier

TM2249

Maître répondant : PAWLOWSKI Josephin

Mardi 13 décembre 2022

3 M 9	BUNOAN	Natasza	Quel est l'impact de la maladie d'Alzheimer sur les proches aidants ?
Salle b302	Mardi 13 décembre 2022	10:00:00	

Travail de maturité

Quel est l'impact de la maladie d'Alzheimer sur les proches aidants ?



Natasza BUNOAN 3M9
Gymnase de Burier
Maître répondant : Josephin Pawlowski
Octobre 2022

TM2250

Maître répondant : PENDINO Ciro

Mardi 13 décembre 2022

3 M 3	DEMAJ	Alma	L'augmentation de l'obésité ces dernières années
-------	-------	------	--

Salle b147	Mardi 13 décembre 2022	09:15:00
------------	------------------------	----------

L'augmentation de l'obésité ces dernières années



Alma DEMAJ 3M3

Maître répondant : Ciro PENDINO

Gymnase de Burier

Octobre 2022

TM2251

Maître répondant : PETCHANIKOW Cyril

Mardi 13 décembre 2022

3 M15	RAVY	Cécilia	Les souris transgénique
Salle b268	Mardi 13 décembre 2022	13:00:00	

3 M 2	WINKLER	Stella	Etude des effets de médicaments chimiothérapeutiques sur des organoïdes cancéreux
Salle b268	Mardi 13 décembre 2022	14:00:00	

Cécilia Ravy

Les souris transgéniques

Est-ce que CAP1 est capable de
réguler l'hypertension dans le rein ?



Maître accompagnant : Cyril Petchanikow
Burier, Octobre 2022

Étude des effets de médicaments chimiothérapeutiques sur des organoïdes cancéreux

Comment des analyses en laboratoire sur des
organoïdes fournissent des réponses sur le
traitement médicamenteux adéquat ?

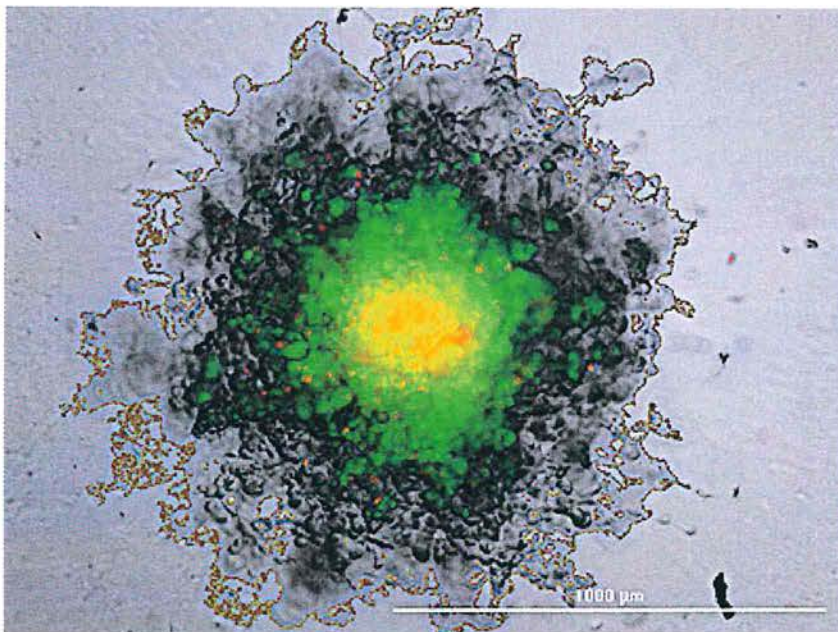

Stella WINKLER

Gymnase de Burier, octobre 2022
Maitre répondant : Cyril PETCHANIKOW

3M2

TM2252

Maître répondant : PIERREHUBERT Blaise

Mardi 13 décembre 2022

3 M15	FARIA MOURÃO	Diego	Comment fonder une entreprise de t-shirt écologique ?
-------	--------------	-------	---

Salle b405	Mardi 13 décembre 2022	08:20:00
------------	------------------------	----------

3 M13	PERPATOROS	Sandrine	Le bitcoin en Suisse
-------	------------	----------	----------------------

Salle b405	Mardi 13 décembre 2022	09:10:00
------------	------------------------	----------

Gymnase de Burier

COMMENT FONDER UNE ENTREPRISE DE T-SHIRTS ECOLOGIQUES ?

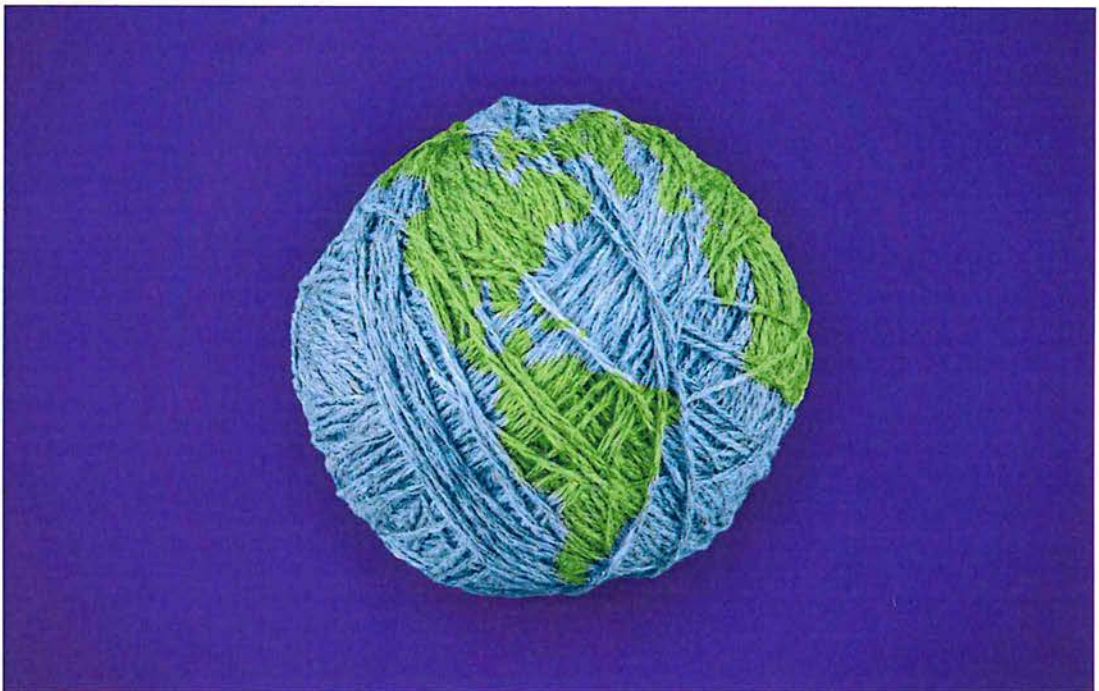

Diego FARIA MOURÃO

En collaboration avec
Blaise PIERREHUMBERT

Octobre 2022

LE BITCOIN EN SUISSE

GYMNASE DE BURIER

OCTOBRE 2022

Travail de maturité réalisé par :

Sandrine Mwende PERPATOROS, classe 3M13

Maître répondant :

Blaise PIERREHUMBERT



TM2253

Maître répondant : RIGAUX Philippe

Mardi 13 décembre 2022

3 M12	BARBEZAT	Lucie	Création d'un livre d'énigmes dans la ville de Montreux
-------	----------	-------	---

Salle b349	Mardi 13 décembre 2022	09:00:00
------------	------------------------	----------

3 M 6	MARTIN	Dan	Le mystérieux message
-------	--------	-----	-----------------------

Salle b349	Mardi 13 décembre 2022	09:30:00
------------	------------------------	----------

3 M 9	DUCHESNE	Elsa	Une année auprès de moi
-------	----------	------	-------------------------

Salle b349	Mardi 13 décembre 2022	11:00:00
------------	------------------------	----------

Gymnase de Burier

**Création d'un livret d'énigmes
dans la ville de Montreux**



Lucie BARBEZAT, 3M12

Accompagnée par Monsieur Philippe Rigaux

OCTOBRE 2022

Gymnase de Burier

Le mystérieux message

Une énigme entre légende
et histoire, au cœur de Vevey

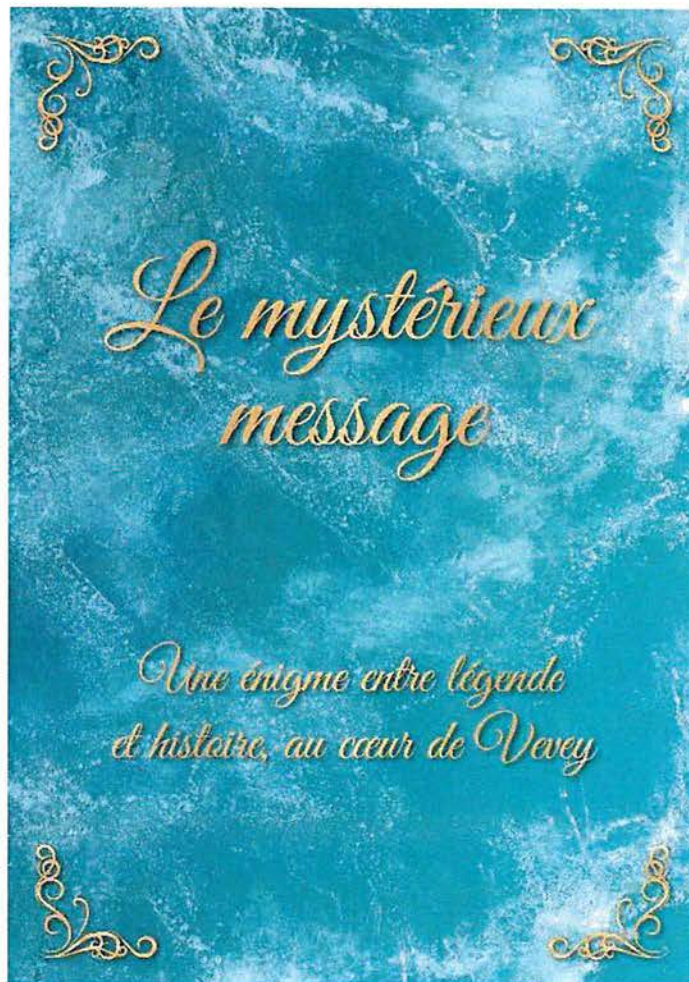

Dan Martin

3M6

octobre 2022

Gymnase de Burier

UNE ANNÉE AUPRÈS DE MOI

ÉCRITURE D'UN RÉCIT

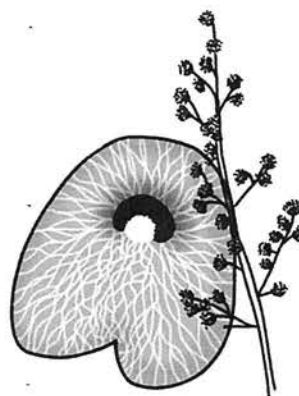

Elsa DUCHESNE 3M9
Maître répondant : Philippe RIGAUX

Octobre 2022

TM2254

Maître répondant : ROSSELET Marion

Mardi 13 décembre 2022

3 M13	BEKKER	Enikö	Le trouble de l'anxiété chez les gymnasiens et gymnasiennes de Burier et Lausanne
Salle b361	Mardi 13 décembre 2022	08:00:00	

3 M15	HUNTER	Louise	Autisme et Musique
Salle b361	Mardi 13 décembre 2022	08:30:00	

3 M 8	GIULIANO	Elisa	Les affiches politiques Suisses : élection au Conseil d'Etat vaudois 2022, analyse et interprétation
Salle b361	Mardi 13 décembre 2022	09:00:00	

Le trouble de l'anxiété chez les gymnasiens et gymnasiennes de Burier et Lausanne



Enikő Bekker 3M13

Marion Rosselet

31.10.2022

Burier

Gymnase de Burier

AUTISME et *musique*

Quel impact la musique peut-elle avoir sur les enfants atteints d'autisme ?

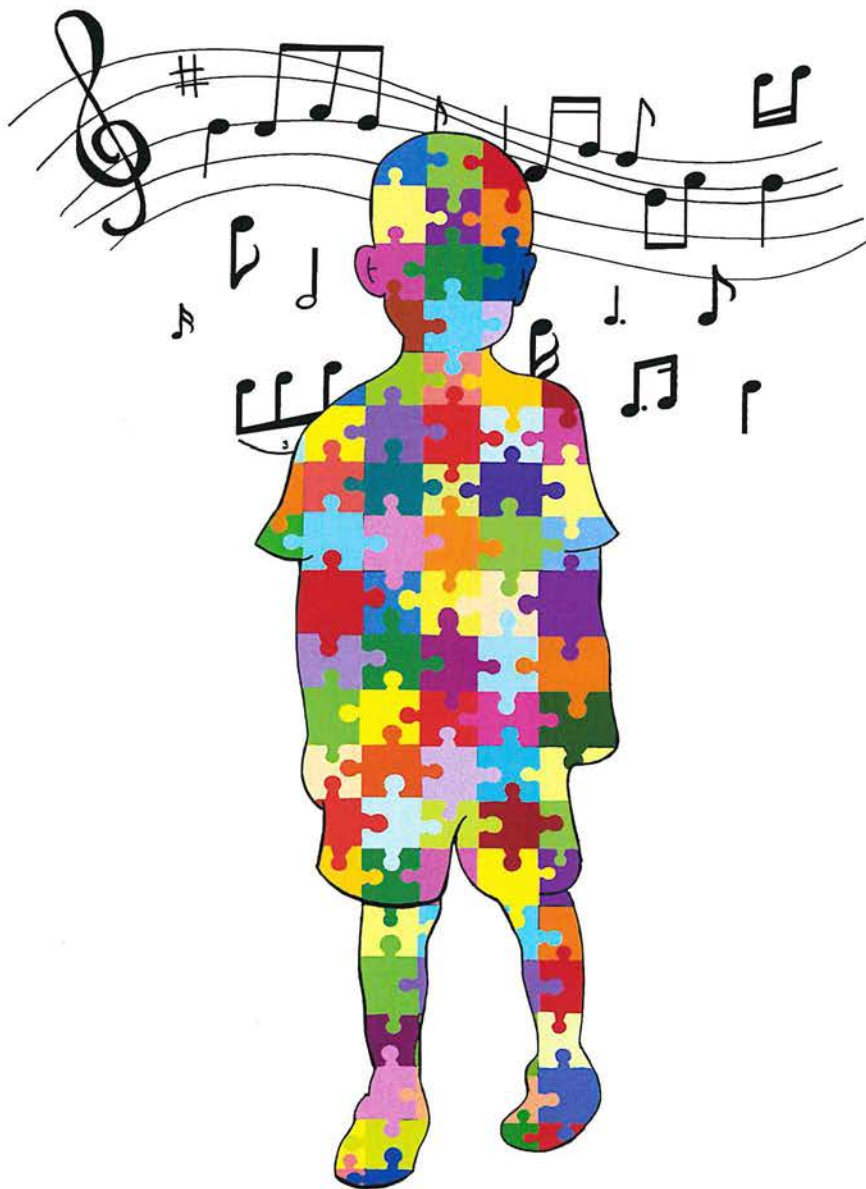

Louise Hunter 3M15
Octobre 2022

Enseignante répondante : Mme Marion Rosselet

Les affiches politiques suisses : élection au Conseil d'Etat vaudois 2022, analyse et interprétation



GIULIANO Elisa

Gymnase de Burier/3M8

Travail de maturité - Octobre 2022

Maîtresse répondante : Mme ROSSELET Marion

TM2255

Maître répondant : ROSSET Jean

Mardi 13 décembre 2022

3 M 2	BALDONI	Elsa	Impact de l'Hydratation dans les sports d'endurance
-------	---------	------	---

Salle e220	Mardi 13 décembre 2022	08:30:00
------------	------------------------	----------

3 M15	PERROUD	Jade	La zone dans le sport
-------	---------	------	-----------------------

Salle e220	Mardi 13 décembre 2022	09:15:00
------------	------------------------	----------

3 M 3	DECOUTTERE	Flores	Le jeune intermittent 16:8
-------	------------	--------	----------------------------

Salle e220	Mardi 13 décembre 2022	10:00:00
------------	------------------------	----------

Gymnase de Burier

**IMPACT DE L'HYDRATATION DANS LES SPORTS
D'ENDURANCE**

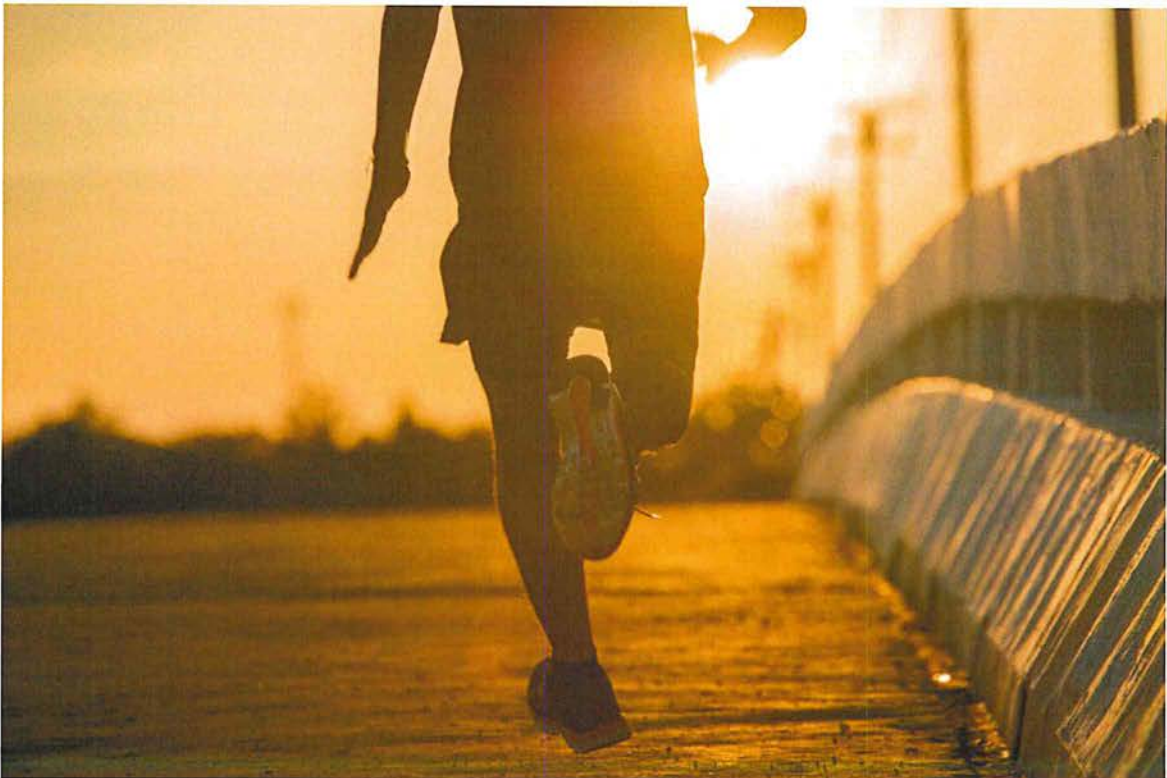

Elsa BALDONI, 3M2

MAÎTRE ACCOMPAGNANT : JEAN ROSSET

OCTOBRE 2022

Gymnase de Burier

La Zone dans le sport

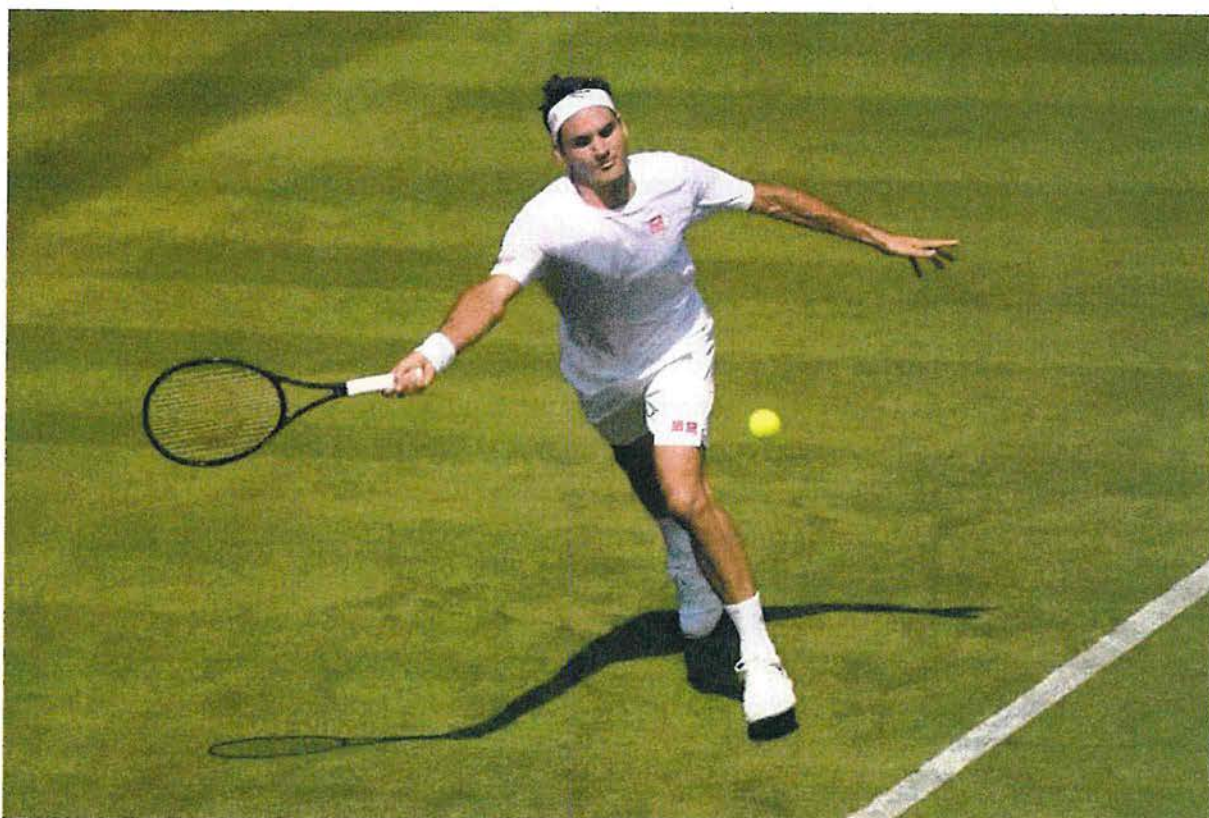

[1]

Jade PERROUD

*En collaboration avec
Jean Rosset*

Novembre 2022

Gymnase de Burier

Le jeûne intermittent 16 : 8

Quels sont les bienfaits de ce mode alimentaire sur la santé ?

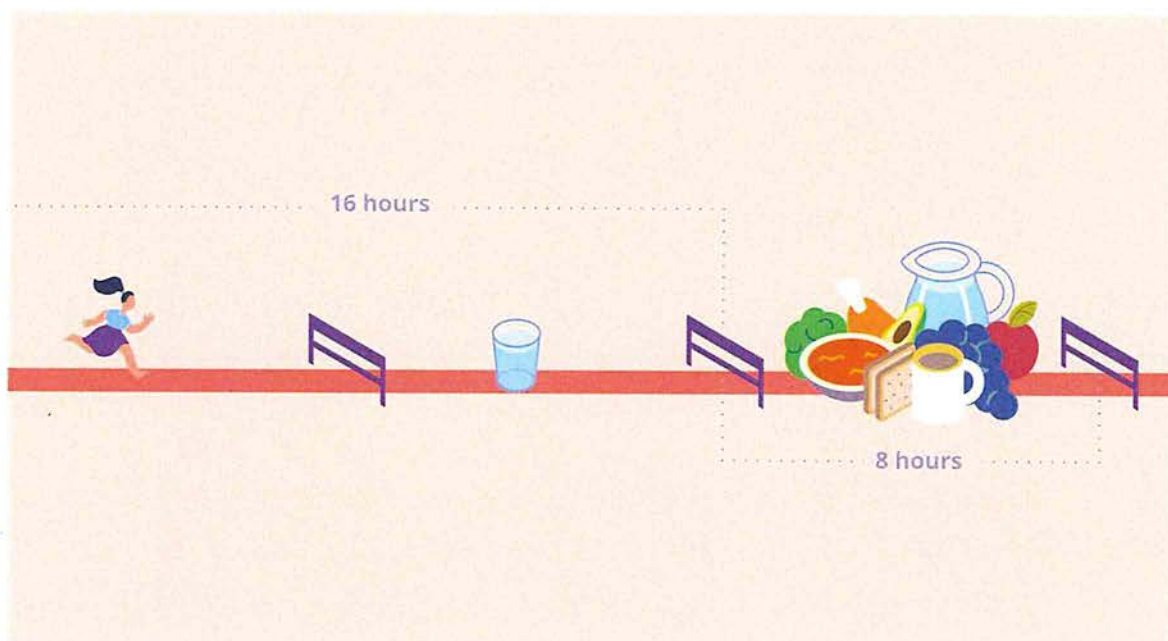

Flores DECOUTTERE

3M3

En collaboration avec Jean ROSSET

Novembre 2022

TM2256

Maître répondant : ROULET Yvan

Mardi 13 décembre 2022

3 M14 MOREL Noé Tour des Muverans

Salle e220 **Mardi 13 décembre 2022** 10:45:00

3 M13 CORNELI Amelia Organisation d'une course d'orientation caritative

Salle e220 **Mardi 13 décembre 2022** 11:30:00

3 M16 STAHL Leo La nutrition au service de la musculation

Salle e220 **Mardi 13 décembre 2022** 13:15:00

3 M 4 MORIZE Ylan Ligament croisé antérieur

Salle e220 **Mardi 13 décembre 2022** 14:00:00

Tour des Muverans

Travail de Maturité par Noé Morel 3M14

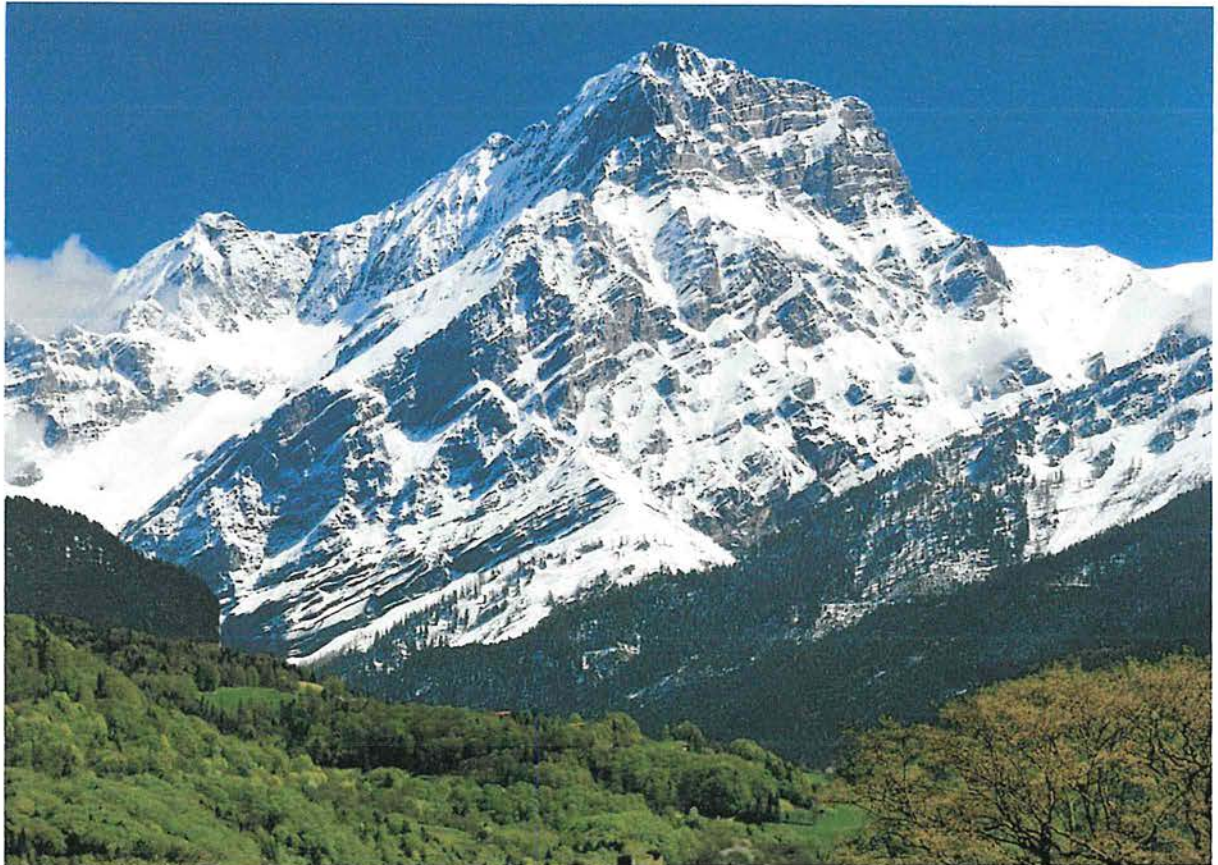

Figure 1 : Le grand Muveran (source : Wikipedia)

Professeur répondant : M. Yvan Roulet

28 octobre 2022

Gymnase de Burier

Gymnase de Burier



Organisation d'une course d'orientation caritative

Amelia Corneli
3M13

Maître répondant : Yvan Roulet
Expert : Jean Rosset

Les Plans-sur-Bex
Octobre 2022

La Nutrition au service de la muscultation

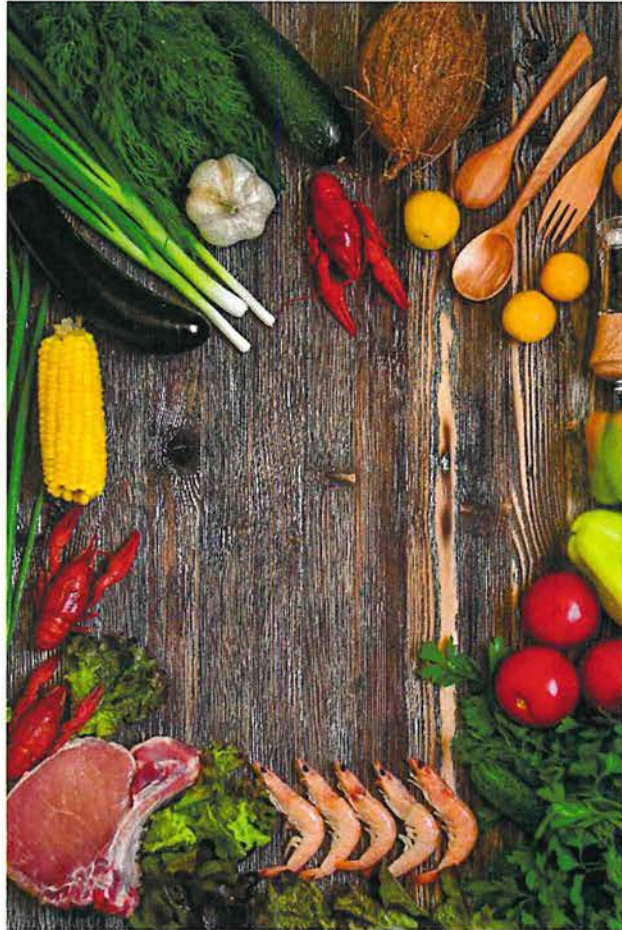

Leo STAHL 3M16

En collaboration avec
Yvan ROULET

Gymnase de Burier
Octobre 2022

Gymnase de Burier

Ligament croisé antérieur

La rééducation rapide chez les sportifs a-t-elle des conséquences sur le long terme ?

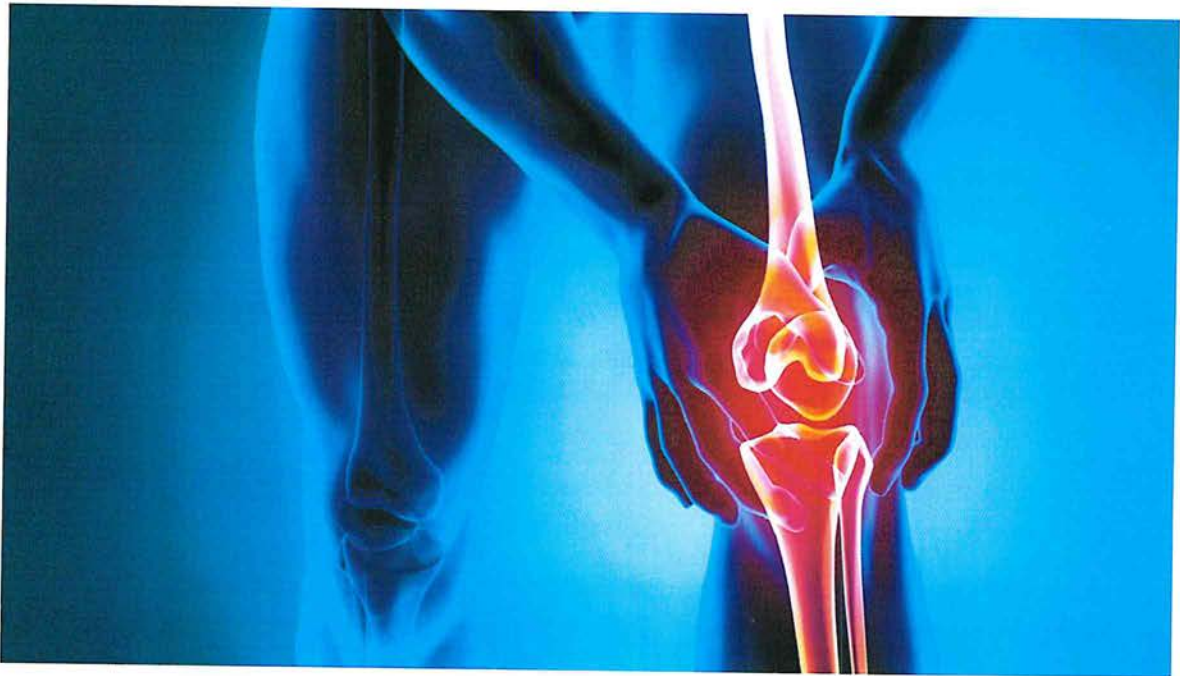

Ylan Morize
Classe 3M4
Travail de Maturité
31 octobre 2022
Sous la direction d'Yvan Roulet

TM2257

Maître répondant : SCHAERER Yvan

Mercredi 14 décembre 2022

3 M 5 SKORIK Alicia L'évolution planctonique du Lac Léman

Salle b268 [Mercredi 14 décembre 2022](#) 10:15:00

3 M 2 KÄNEL Adrien Relevé floristique des plantes de montagnes

Salle b268 [Mercredi 14 décembre 2022](#) 11:05:00

3 M 6 DE MICHELI Baptiste Des abeilles sauvages dans le monde agricole

Salle b268 [Mercredi 14 décembre 2022](#) 12:45:00

3 M16 HAYOZ Martin Etude de l'influence de la lune sur la croissance et l'apparition des champignons en milieu forestier

Salle b268 [Mercredi 14 décembre 2022](#) 13:35:00

TM sur l'évolution planctonique du Lac Léman

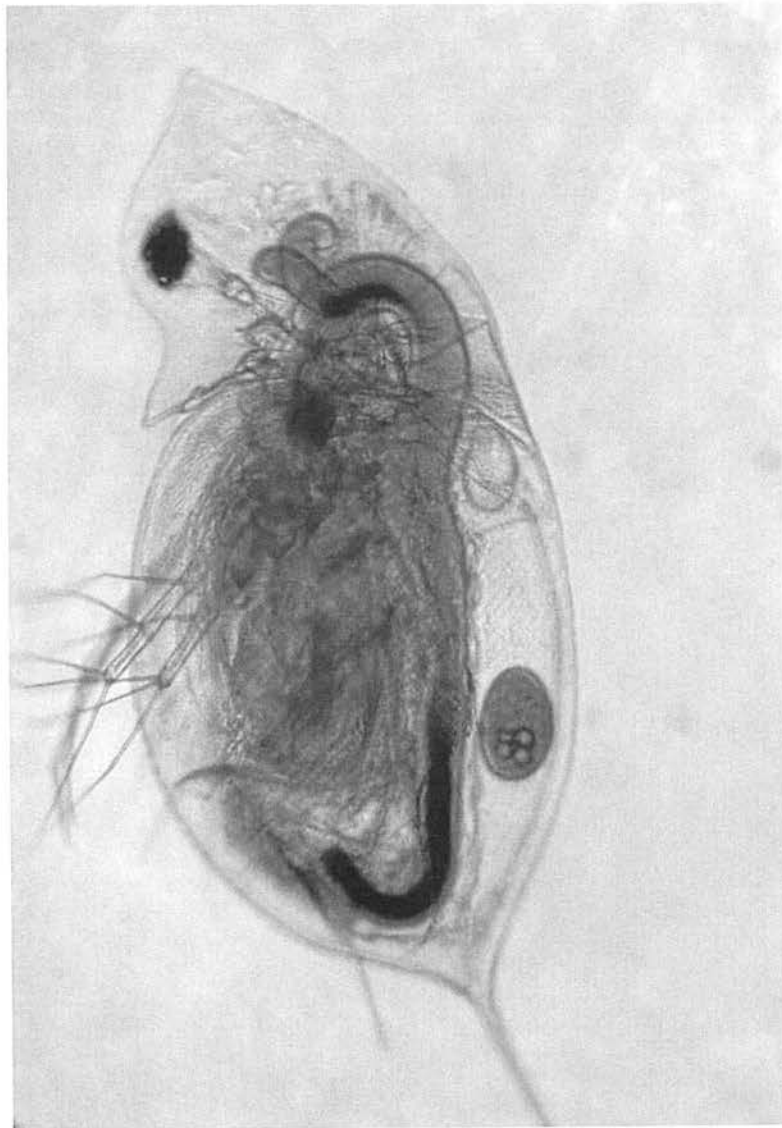

Gymnase de Burier

Relevé floristique des plantes de montagnes



Adrien Kaenel

3M2

Maître correspondant : Yvan Schaerer

Octobre 2022

Gymnase de Burier

Des abeilles sauvages dans le monde agricole



Travail de Maturité

Baptiste De Micheli

3M6

7 novembre 2022

Maître répondant

Yvan Schaerer

Étude de l'influence de la lune sur la croissance et l'apparition des champignons en milieu forestier

Gymnase de Burier



Figure 1: photo de 3 bolets trouvés dans les zones observées (relevé du 10 septembre 2022)

TM2258

Maître répondant : SCHLUP Micha

Mardi 13 décembre 2022

3 M10 SAUSER Martin Troisième correction du Rhône dans le Chablais

Salle v203 **Mardi 13 décembre 2022** 13:10:00

Gymnase de Burier

Troisième correction du Rhône dans le Chablais



Martin SAUSER

En collaboration avec

Micha SCHLUP

Octobre 2022

3M10

TM2259

Maître répondant : SCHMID Raphaël

Mardi 13 décembre 2022

3 M 3 BONDAREV Matvey Ecriture d'un récit autour du mythe de l'artiste torturé

Salle b403 **Mardi 13 décembre 2022** 09:00:00

3 M16 SANDMEYER Marine Mieux comprendre la lithothérapie

Salle b403 **Mardi 13 décembre 2022** 09:30:00

3 M 7 NARDELLA Luana La phytothérapie : des maux aux remèdes

3 M12 DÉLÉTROZ Emma

Salle b403 **Mardi 13 décembre 2022** 10:15:00

3 M12 BRÖNNIMANN Cindy Les plantes sauvages comestible

Salle b403 **Mardi 13 décembre 2022** 11:30:00

3 M13 REICHENBACH Jade Les abus à travers la série Euphoria

Salle b403 **Mardi 13 décembre 2022** 13:00:00

3 M 4 FIAUX Kibwé La phytothérapie : La médecine et les plantes sauvages

3 M15 REVILLARD Isaure

Salle b403 **Mardi 13 décembre 2022** 15:15:00

3 M13 LEHRIAN Ines Plantes sauvages

Salle b403 **Mardi 13 décembre 2022** 17:00:00

Mercredi 14 décembre 2022

3 M10 ZUKA Tea There's sun after rain, love after pain

Salle b403 [Mercredi 14 décembre 2022](#) 08:00:00

3 M9 CORDAY Thibaut Utilisation médicinale de plantes toxiques

Salle b403 [Mercredi 14 décembre 2022](#) 09:00:00

3 M14 ALLEMANN Katia Société spéciste : l'enfer du décor

Salle b403 [Mercredi 14 décembre 2022](#) 10:30:00

Gymnase de Burier Travail de Maturité :
**Écriture d'un récit autour du mythe de l'artiste
torturé**



Figure 1 : Photo d'une danseuse de ballet, prise de Unsplash, publiée par Gang Hao, LCC : <https://unsplash.com/photos/zCZzSK5yX5A>

Matvey Bondarev

Maître accompagnant : Raphaël Schmid

Gymnase de Burier

Mieux comprendre la lithothérapie



31 OCTOBRE 2022

3M16 Marine SANDMEYER

Maître répondant : Raphael SCHMID

LA PHYTOTHÉRAPIE

Des maux aux remèdes.



TM 2022-2023

Emma DÉLÉTROZ et Luana NARDELLA

Maître répondant : Raphaël SCHMID

Octobre 2022 - Gymnase de Burier

Les plantes sauvages comestibles



Cindy BRÖNNIMANN 3M12
Maître répondant :
Raphaël SCHMID
Gymnase de Burier
Octobre 2022

Gymnase de Burier

Les abus à travers la série Euphoria

**Jusqu'où peut-on romantiser les
comportements abusifs ?**



Jade REICHENBACH 3M13

octobre 2022

Avec Monsieur Raphaël Schmid

Gymnase de Burier

La phytothérapie

La médecine et les plantes sauvages



source

Kibwé FIAUX & Isaure REVILLARD

Maître répondant:
Raphaël Schmid

Octobre 2022

Gymnase de Burier

PLANTES SAUVAGES

Illustration botanique

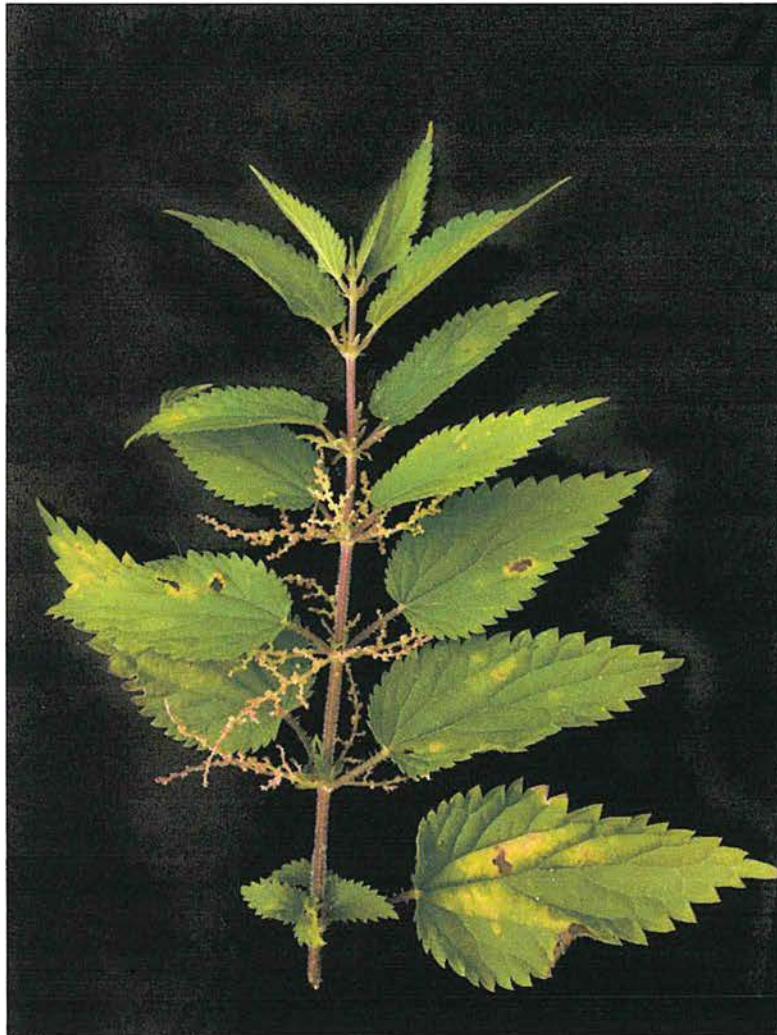

Ines Lehrian
Septembre 2022

Gymnase de Burier

« There's sun after rain, love after pain »

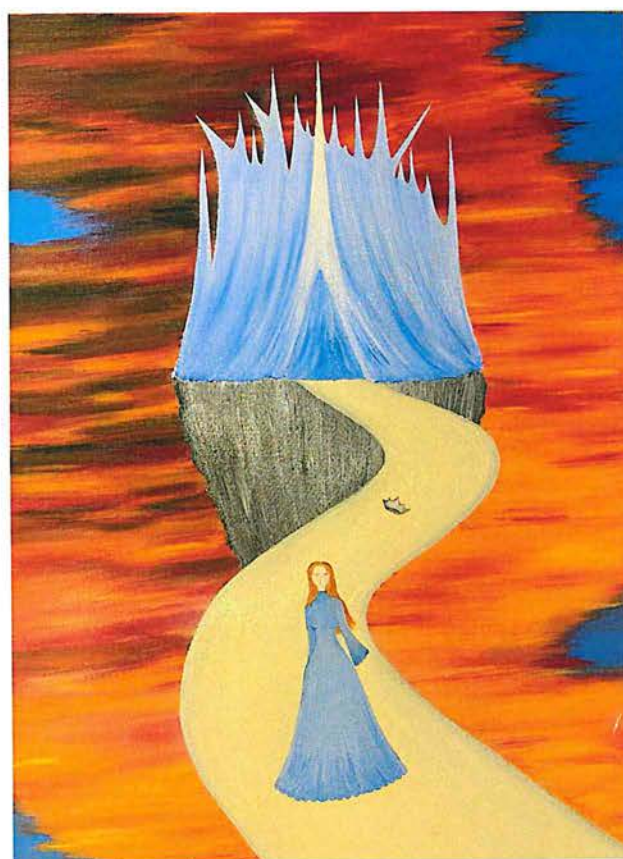

Tea ZUKA

3m10

Maître répondant : Raphaël Schmid

Octobre 2022

Gymnase de Burier

Utilisation médicinale de plantes toxiques



Thibaut CORDAY

Octobre 2022

Société spéciste : l'enfer du décor

Katia ALLEMANN

Maître répondant : Raphaël Schmid

Gymnase de Burier / 3M14

Octobre 2022

TM2260

Maître répondant : SILVI NARBEL Lara

Mardi 13 décembre 2022

3 M 8	MARQUES PAIXAO	Matilde	Voir le monde au travers des pages d'un carnet de voyage
-------	----------------	---------	--

Salle b307	Mardi 13 décembre 2022	09:30:00
------------	------------------------	----------

3 M 7	FRANÇOIS	Lola	L'influence des séries sur la mode
-------	----------	------	------------------------------------

Salle b307	Mardi 13 décembre 2022	10:30:00
------------	------------------------	----------

3 M 8	GRANGIER	Romane	Se sortir des violences conjugales, un long chemin
-------	----------	--------	--

Salle b307	Mardi 13 décembre 2022	11:30:00
------------	------------------------	----------

Gymnase de Burier

VOIR LE MONDE AU TRAVERS DES PAGES D'UN CARNET DE VOYAGE



Matilde MARQUES PAIXAO, 3M8

Professeur répondante : Lara SILVI NARBEL

Octobre 2022

Gymnase de Burier

L'INFLUENCE DES SERIES SUR LA MODE



Lola FRANCOIS 3M7

Octobre 2022

Maître répondant : Lara Silvi Narbel

Gymnase de Burier

Se sortir des violences conjugales, un long chemin ...

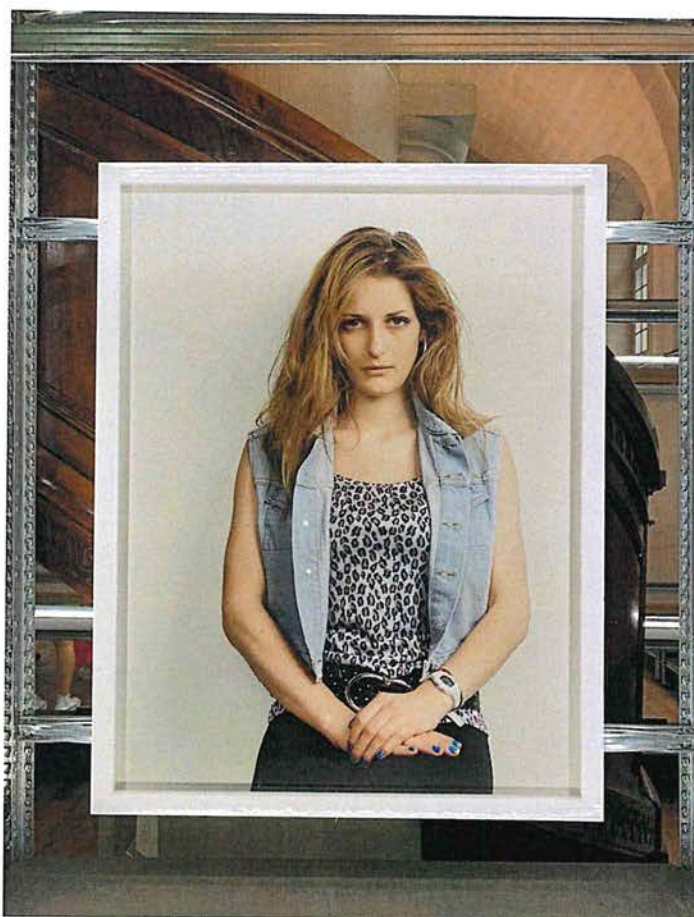

Romane GRANGIER

En collaboration avec
Lara SILVI NARBEL

Octobre 2022

TM2261

Maître répondant : SOOS Andreas

Mardi 13 décembre 2022

3 M16	RAMUZ	Guillaume	Comment gérer la pression dans le sport et la rendre bénéfique pour ses performances ?
-------	-------	-----------	--

Salle e115	Mardi 13 décembre 2022	09:00:00
------------	------------------------	----------

3 M3	AICHELE	Tom	Incidence des blessures aux adducteurs de hanche chez des footballeurs amateurs
------	---------	-----	---

Salle e115	Mardi 13 décembre 2022	10:00:00
------------	------------------------	----------

3 M15	FLÜCKIGER	Timothy	La médiatisation du football
-------	-----------	---------	------------------------------

Salle e115	Mardi 13 décembre 2022	11:00:00
------------	------------------------	----------

Gymnase de Burier

Octobre 2022

Comment gérer la pression dans le sport et la rendre bénéfique pour ses performances ?

Interview d'une préparatrice mentale et d'un basketteur professionnel

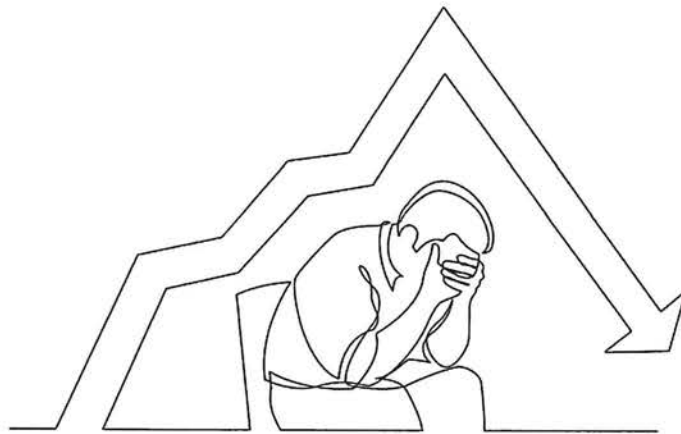

Guillaume RAMUZ

3M16

Suivi par : Monsieur Andreas SOOS

Travail de maturité

Gymnase de Burier

Incidence des blessures aux adducteurs de hanche chez des footballeurs amateurs



Maître accompagnant : Andreas Soos
AICHELE Tom 3M3

octobre 2022

Gymnase de Burier

La médiatisation du football



« Pourquoi tant de différences salariales entre les joueurs de football ? »

Timothy FLÜCKIGER – 3M15
Maître répondant M. Andreas SOOS

Octobre 2022

TM2262

Maître répondant : SPITZ Juliette

Mardi 13 décembre 2022

3 M13 MEYER Romane Nos habitudes culinaires sont-elles influencées par Instagram ?

Salle b306 [Mardi 13 décembre 2022](#) 09:00:00

3 M13 LOPES BORGES Leonardo La Mode Ethique

Salle b306 [Mardi 13 décembre 2022](#) 09:30:00

3 M13 DE ARAUJO Ana La mode enfantine, clichés de genre

Salle b306 [Mardi 13 décembre 2022](#) 10:00:00

3 M13 DA PONTE MARQUES Lara La customisation de vêtements : une bonne alternative à la fast fashion ?

Salle b306 [Mardi 13 décembre 2022](#) 10:30:00

Mercredi 14 décembre 2022

3 M12 GRECU Ioan Victime de la mode, Loro Piana

Salle b302 [Mercredi 14 décembre 2022](#) 14:00:00

3 M10 VAN DEN OEVER Julie Est-ce possible de créer des vêtements plus durable et adaptables à plusieurs tailles ?

Salle b302 [Mercredi 14 décembre 2022](#) 14:30:00

3 M13 TRUFFER Elodie Les influenceurs

Salle b302 [Mercredi 14 décembre 2022](#) 15:00:00



La Mode Ethique

Leonardo BORGES

3M13

Octobre 2022

GYMNASE DE BURIER

Nos habitudes culinaires sont-elles influencées par Instagram ?



Romane MEYER
3M13

Maîtresse répondante

Juliette Spitz

Octobre 2022

Gymnase de Burier

Travail de Maturité

La mode enfantine, clichés de genre

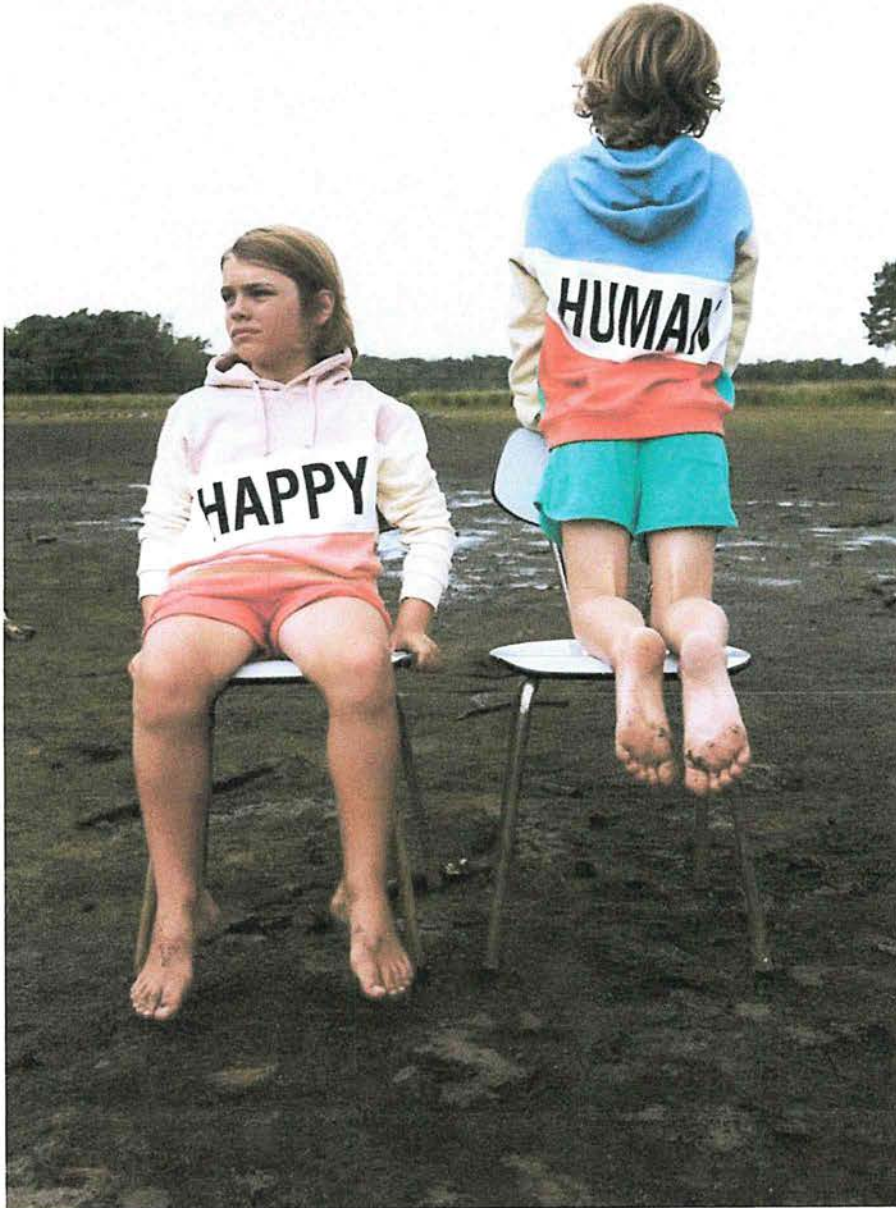

De Araujo Nevesová Ana, 3M13
Madame Juliette Spitz

Octobre 2022, St. Légier

Gymnase de Burier

La customisation de vêtements : une bonne alternative à la fast fashion ?



Lara DA PONTE MARQUES – 3M13

Madame Juliette SPITZ

Octobre 2022

Gymnase de Burier

Victimes de la mode, Loro Piana



Ioan GRECU

En collaboration avec Juliette SPITZ

Octobre 2022

COLLER AU DOS DE L’AFFICHE

2022 – TM2262, 3 M12

GRECU Ioan

Maître : Juliette SPITZ



* L A G A 2 1 8 5 9 8 9 T M 3 *

Est-ce possible de créer des vêtements plus durables et adaptables à plusieurs tailles?

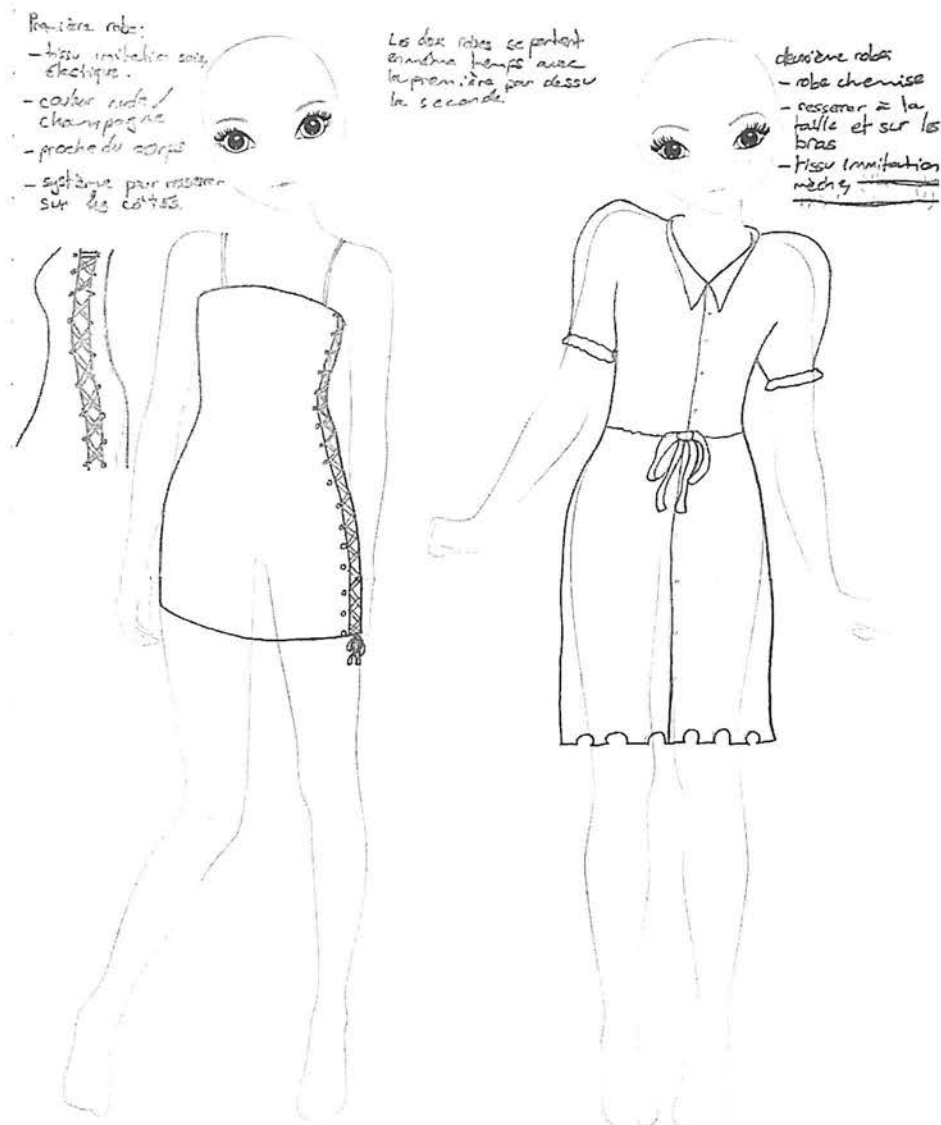

Julie VAN DEN OEVER
3M10

En collaboration avec Juliette SPITZ

Octobre 2022

Gymnase de Burier, octobre 2022

Les influenceurs

Elodie TRUFFER

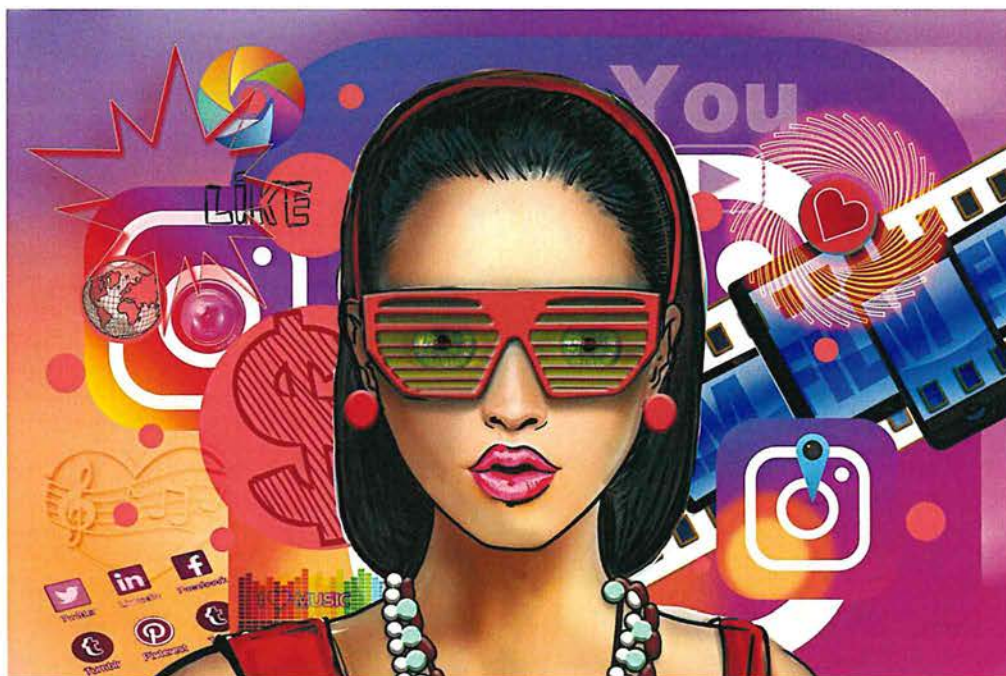

Page de couverture : <https://thesexychemicalcompany.com/2020/05/18/5-signes-qui-prouvent-que-vous-etes-en-presence-dun-vrai-influenceur/>

Qui sont réellement les influenceurs et comment sont-ils vus ?

Avec maître répondant

Juliette SPITZ

TM2263

Maître répondant : STAUBLE Sabine

Mardi 13 décembre 2022

3 M 2	ISLER	Mélina	L'évolution d'un lieu donné hier, aujourd'hui et demain
Salle v203	Mardi 13 décembre 2022	08:00:00	

3 M 2	SCULATI	Matteo	la cartographie, problèmes et questionnements
Salle v203	Mardi 13 décembre 2022	08:50:00	

3 M13	MEMETOV	Furkan	La nécessité de concilier les mesures contre le dérèglement environnemental et les mesures contre les injustices sociales
Salle v203	Mardi 13 décembre 2022	09:40:00	

3 M 3	LAURENCET	Benoît	Les menaces pour la faune aquatique dans le Léman
Salle v203	Mardi 13 décembre 2022	10:30:00	

3 M 2	VOLLMER	Siméo	Les dauphins du Golfe de Gascogne
Salle v203	Mardi 13 décembre 2022	11:20:00	

3 M 5	FERRARI	Eliot	Leysin : Figures des défis du tourisme alpin
Salle v203	Mardi 13 décembre 2022	14:00:00	

Gymnase de Burier

L'évolution d'un lieu donné hier, aujourd'hui et demain



Mélina ISLER

3M2

Octobre 2022

Travail de maturité

Maître répondant : Sabine Stäuble

Matteo SCULATI
Classe 3M2
Mme Sabine Stäuble
31 Octobre 2022
Gymnase de Burier

Travail de maturité

La cartographie, problèmes et questionnements

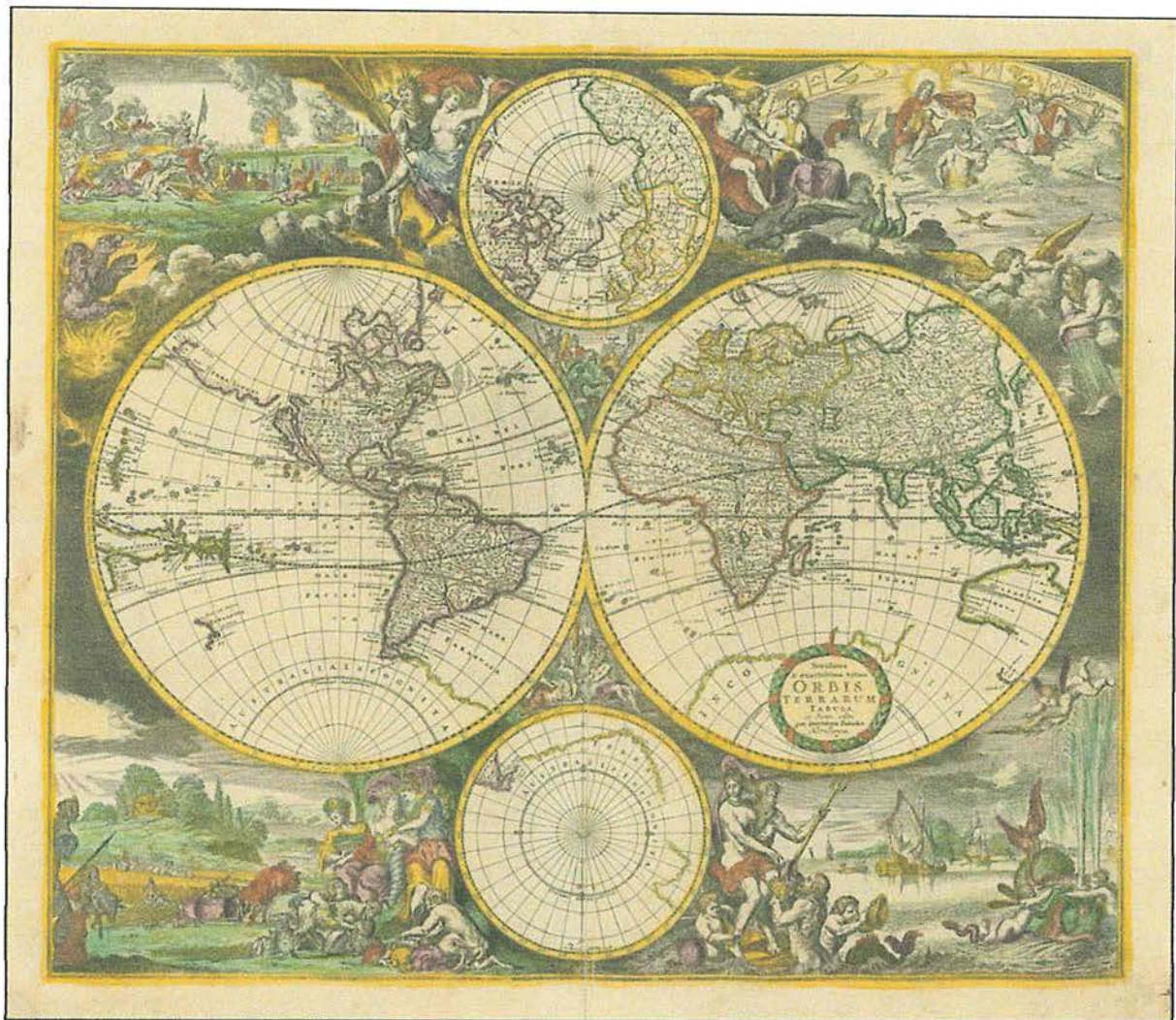

Page de couverture : Reproduction de la carte du monde de Frederick De Wit's, 1668.

Gymnase de Burier

**La nécessité de concilier les mesures
contre le dérèglement
environnemental et les mesures
contre les injustices sociales**

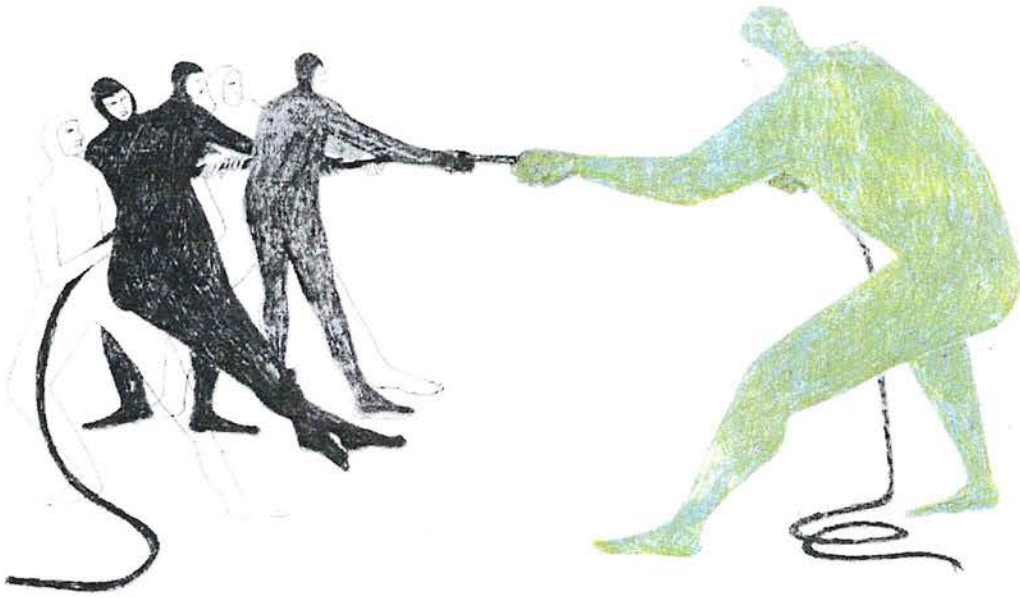

Furkan MEMETOV

Octobre 2022

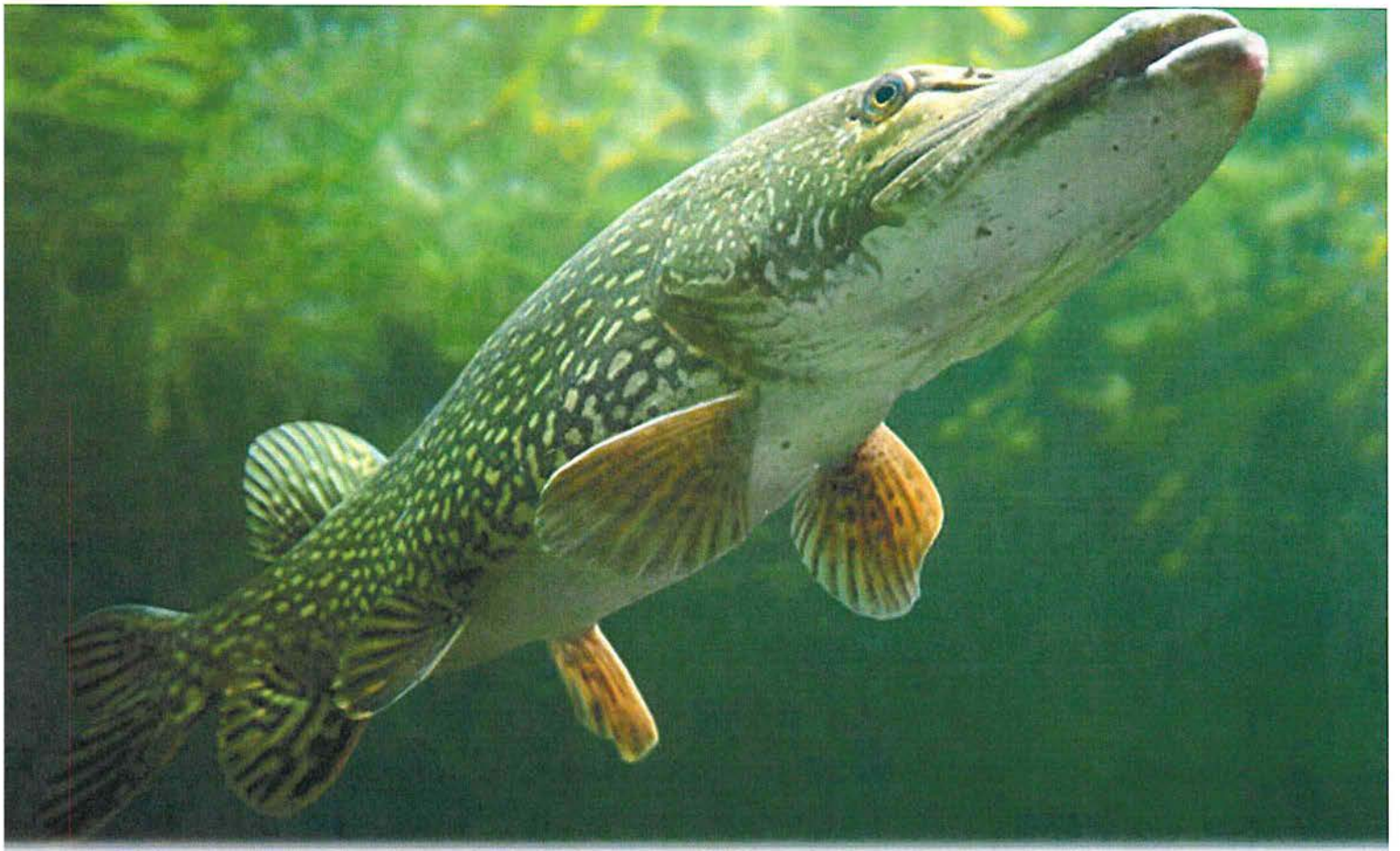

Figure 1: Image Brochet, <https://www.simfisch.de>

Travail de maturité

Les menaces pour la faune aquatique dans le Léman : Quelles sont les menaces actuelles et futures pour la faune du lac Léman ?

CLASSE : 3M3

OPTION : BIOLOGIE-CHIMIE

Maître accompagnant : Sabine Stauble

Date de remise : 31 octobre 2021

Benoît Laurencet

Les Dauphins du Golfe de Gascogne

Gymnase de Burier - Octobre 2022



LES DAUPHINS

Quel avenir ?

À quelles conditions ?

Siméo VOLLMER – 3M2

Maître répondant : Sabine STÄUBLE

Gymnase de Burier

Leysin

Figure des défis du tourisme alpin



TM2265

Maître répondant : TONIUTTI Géraldine

Mardi 13 décembre 2022

3 M11 PETKOVIC Tina La représentation de la prostitution dans la littérature masculine du XIXe et féminine du XXe

Salle b404 **Mardi 13 décembre 2022** 08:45:00

3 M12 LIN Chongwen Vision masculine et féminine au sujet du métier de la prostituée

Salle b404 **Mardi 13 décembre 2022** 09:30:00

3 M 4 RODRIGUES Suzana De la fiction à l'autobiographie : L'évolution de la prostituée dans la littérature

Salle b405 **Mardi 13 décembre 2022** 13:00:00

3 M14 HERRERA Noah Adaptation de la chanson Fils de joie de Stromae en nouvelle : Leur putain de monde

Salle b405 **Mardi 13 décembre 2022** 13:45:00

Mercredi 14 décembre 2022

3 M13 BERGER Pauline Analyse comparative d'un opéra et de son oeuvre littéraire d'origine

Salle b303 **Mercredi 14 décembre 2022** 08:45:00

3 M 1 DESPONDS Cyrille L'ambiguïté de la figure de la prostituée dans la littérature française au XIXe siècle

Salle b303 **Mercredi 14 décembre 2022** 09:30:00

3 M 5 PATTHEY Maxime Prostituées-autrices

Salle b303 **Mercredi 14 décembre 2022** 10:15:00

3 M 6	AZOUZ	Pierre	La figure de la prostituée dans la littérature : Misère, liberté et manipulation
-------	-------	--------	--

Salle b303	Mercredi 14 décembre 2022	11:00:00
------------	---	----------

3 M 1	BROUET	Sophie	Interactions entre mode et littérature
-------	--------	--------	--

Salle b303	Mercredi 14 décembre 2022	11:30:00
------------	---	----------



La représentation de la prostitution dans la littérature masculine du XIX^e et féminine du XX^e

Tina Petkovic

3M11

Gymnase de Burier

VISION MASCULINE ET FÉMININE AU SUJET DU MÉTIER DE LA PROSTITUÉE



Chongwen LIN

Octobre 2022

Gymnase de Burier

**De la fiction à l'autobiographie :
L'évolution de la prostituée dans la littérature**

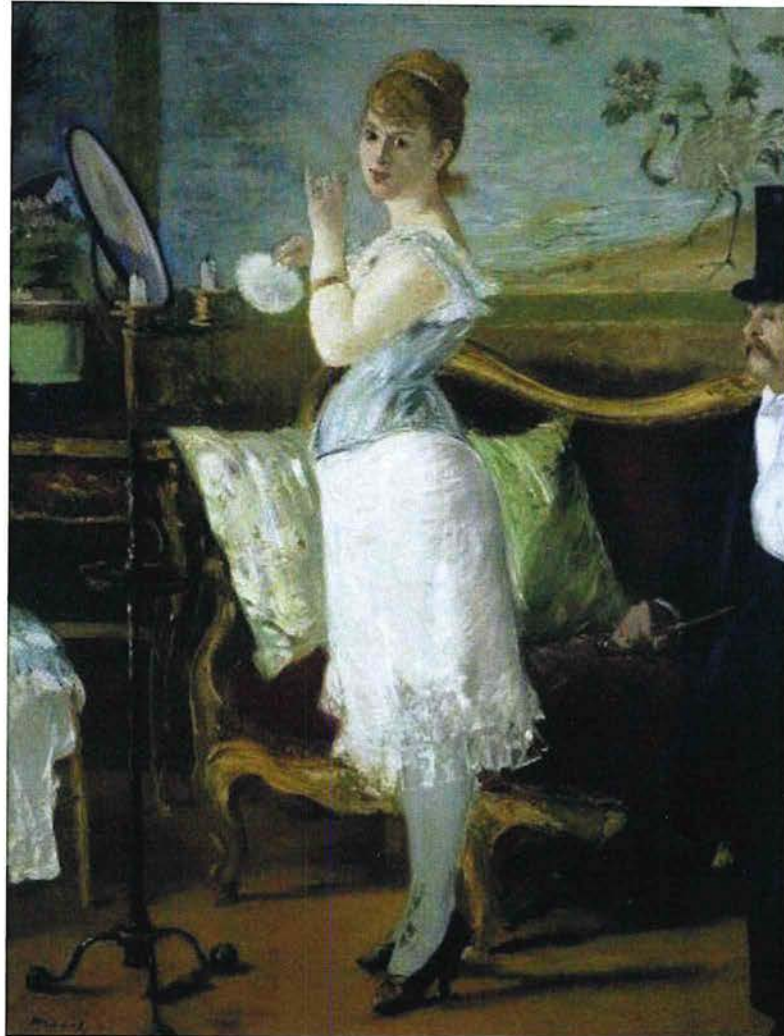

Suzana RODRIGUES MACHADO

3M4

Géraldine TONIUTTI

Octobre 2022

Gymnase de Burier

Adaptation de la chanson
***Fils de Joie* de Stromae en nouvelle :**
Leur putain de monde



(Image tirée du clip vidéo de la chanson *Fils de joie*)

Noah HERRERA – 3M14

Mme Géraldine Toniutti

31 octobre 2022

Gymnase de Burier

Analyse comparative d'un opéra et de son œuvre littéraire d'origine

Carmen

Pauline BERGER 3M13
Géraldine TONIUTTI

Octobre 2022



L'ambiguïté de la figure de la prostituée dans la littérature française au XIX^e siècle

Par Cyrille Desponds, 3M1
Prof. Répondante Mme Géraldine Toniutti

Date de remise : le lundi 31 octobre 2022
Gymnase de Burier

Gymnase de Burier

Prostituées-autrices

Maxime PATHEY

Octobre 2022

3M5

Géraldine TONIUTTI

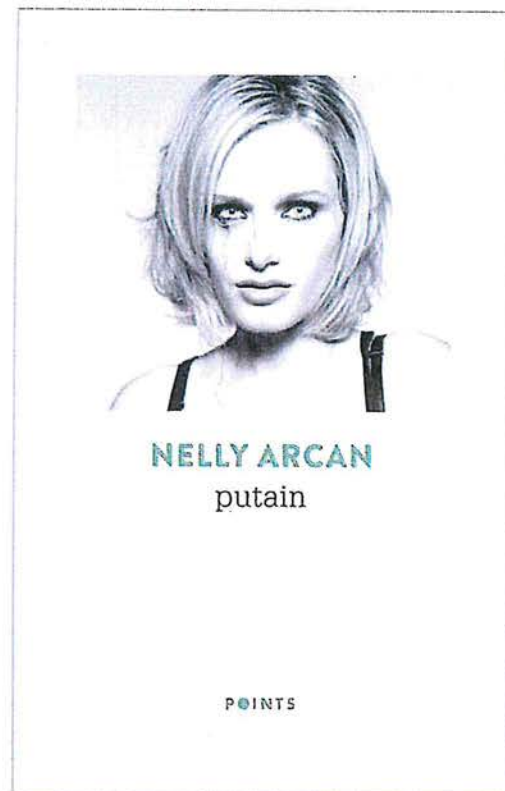
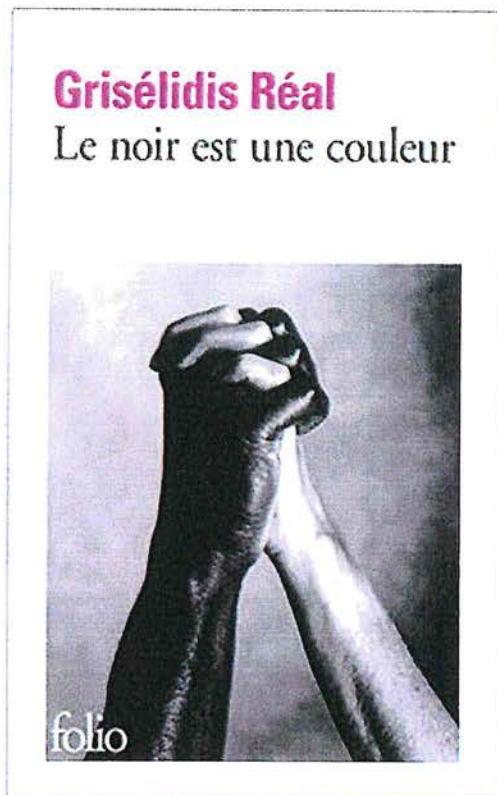

La figure de la prostituée dans la
littérature :
Misère, liberté et manipulation

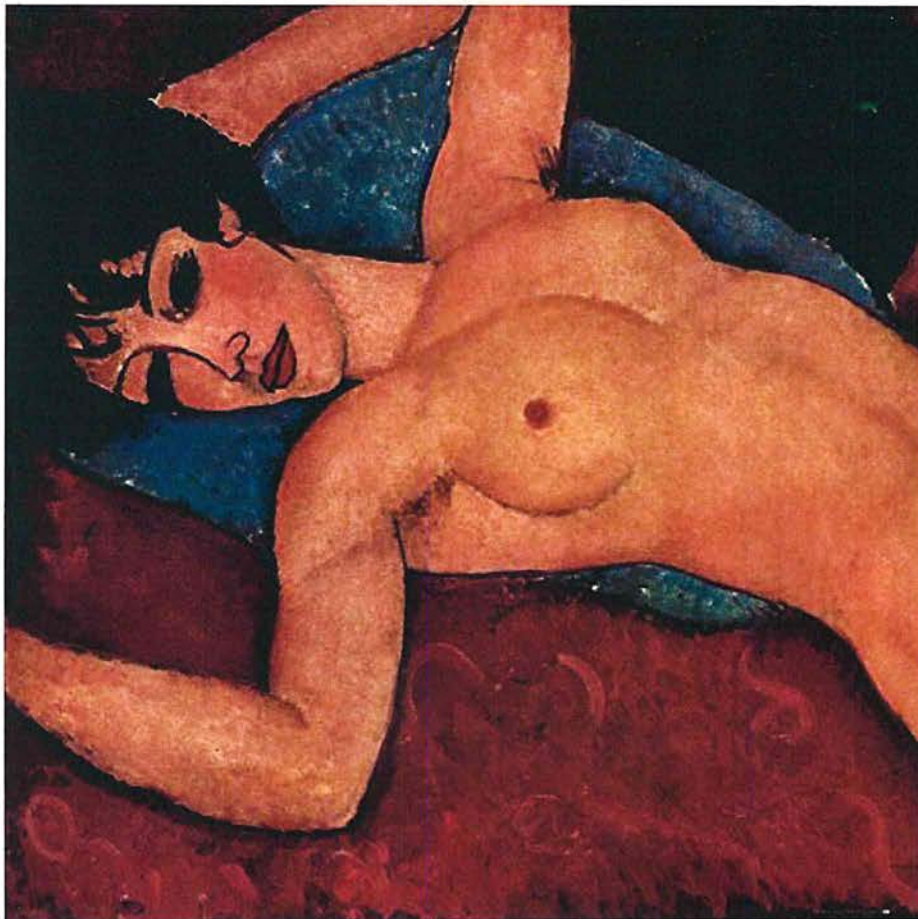

Pierre AZOUZ
Gymnase de Burier
2022

Interactions entre mode et littérature

Sophie BROUET, 3M1

Professeure répondante : Géraldine Toniutti

Gymnase de Burier

Octobre 2022

Travail de maturité

TM2266

Maître répondant : TSCHOPP Laura

Mardi 13 décembre 2022

3 M11 MALHOTRA Anouk Hommage à la femme Indienne

Salle b404 **Mardi 13 décembre 2022** 10:15:00

3 M11 OTERO Victoria Abandon et maltraitance animale

Salle b404 **Mardi 13 décembre 2022** 11:00:00

3 M 4 PEYTRIN Léa Chiens d'assistances, bénéfiques et inconvénients

Salle b404 **Mardi 13 décembre 2022** 11:30:00

3 M11 METIC Leila L'entretien motivationnel : un outil dans la prise en charge et le suivi des personnes à conduites additives de drogue

Salle b404 **Mardi 13 décembre 2022** 14:00:00

2 M15 JOUINOT Aya Anastasia

Salle b404 **Mardi 13 décembre 2022** 14:30:00

3 M11 STEINER Luna L'avortement, sujet tabou ?

Salle b404 **Mardi 13 décembre 2022** 15:15:00

HOMMAGE À LA FEMME INDIENNE

SON ÉVOLUTION ET SES CONDITIONS

Anouk MALHOTRA

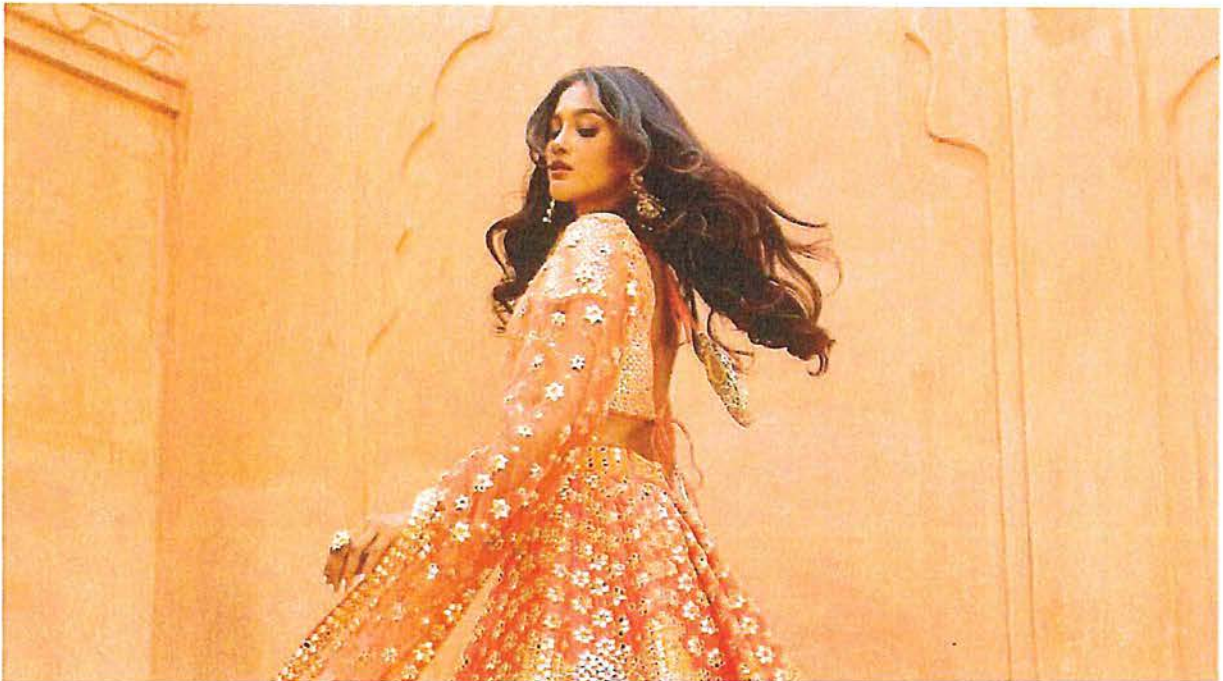

Gymnase de Burier
Octobre 2022
3M11

Maîtresse répondante : Laura TSCHOPP

ABANDON ET MALTRAITANCE ANIMALE

Victoria OTERO

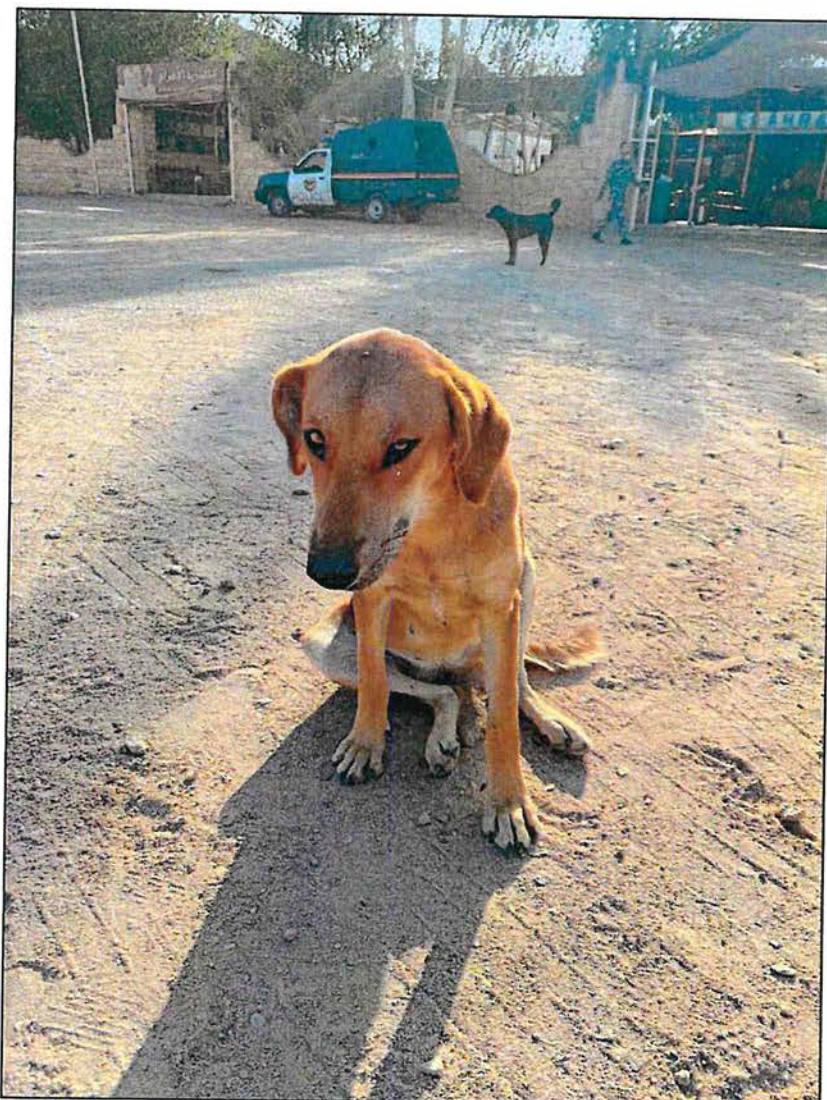

Gymnase de Burier
Octobre 2022
3M11

Maîtresse répondante : Laura Tschopp

Chiens d'assistances, bénéfiques et inconvénients

Léa PEYTRIN



Gymnase de Burier

Octobre 2022

3M4

Maîtresse répondante : Laura Tschopp

L'entretien motivationnel : un outil dans la prise en charge et le suivi des personnes à conduites addictives de drogue



ANASTASIA

ENTRE FICTION ET RÉALITÉ

Gymnase de Burier

Travail de Maturité 2022

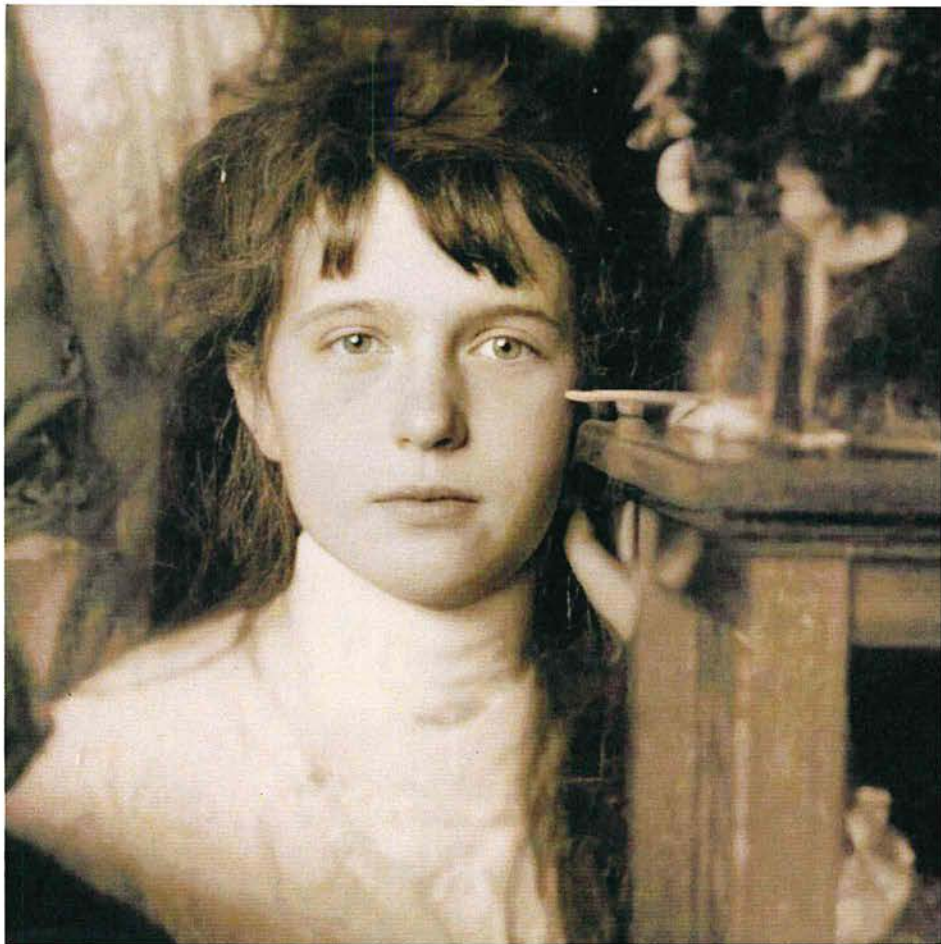

Maître répondant : Laura TSCHOPP

Aya JOUINOT, 2M15

Octobre 2022

L'avortement, sujet tabou ?

- Quand l'image imposée par la société impacte les femmes ayant avorté -

Luna STEINER

3M11



Maîtresse répondante : Laura TSCHOPP

Octobre 2022

Gymnase de Burier

TM2267

Maître répondant : VALLONE SPICHIGER Ana

Mardi 13 décembre 2022

3 M12	ANDRÉ	Marion	"Festimeurtre" Jeu de déduction logique d'un crime
-------	-------	--------	--

Salle b286	Mardi 13 décembre 2022	09:00:00
------------	------------------------	----------

Gymnase de Burier

“FESTIMEURTRE”

Jeu de déduction logique d'un crime

Marion ANDRÉ

3 M 12

Suivie par

Mme Ana VALLONE

Année 2022-23

Remis le 31 octobre 2022

TM2268

Maître répondant : VANNIER Cécile

Mardi 13 décembre 2022

3 M 9 DEKHISSI Marouan La mezcla cultural en la Mezquita-Catedral de Córdoba

Salle e120 **Mardi 13 décembre 2022** 08:30:00

3 M 9 GALEANO Victoria ?La Movida un corriente artístico o un nuevo estilo de vida?

Salle e120 **Mardi 13 décembre 2022** 09:30:00

3 M13 TILLE MUÑOZ Maya Comparación de la publicidad en Colombia y España

Salle e120 **Mardi 13 décembre 2022** 10:30:00

3 M 9 HUGENTOBLER Anaïs Les jeunes, ont-ils conscience des conséquences que la malbouffe peut avoir sur la santé ?

Salle e120 **Mardi 13 décembre 2022** 11:30:00

Instituto de Burier

La mezcla cultural en la Mezquita-Catedral de Córdoba



Marouan DEKHISSI

3M9

Profesora referente:

Cécile Vannier

Octubre de 2022

Gymnase de Burier

¿La Movida un corriente artístico o un nuevo estilo de vida?

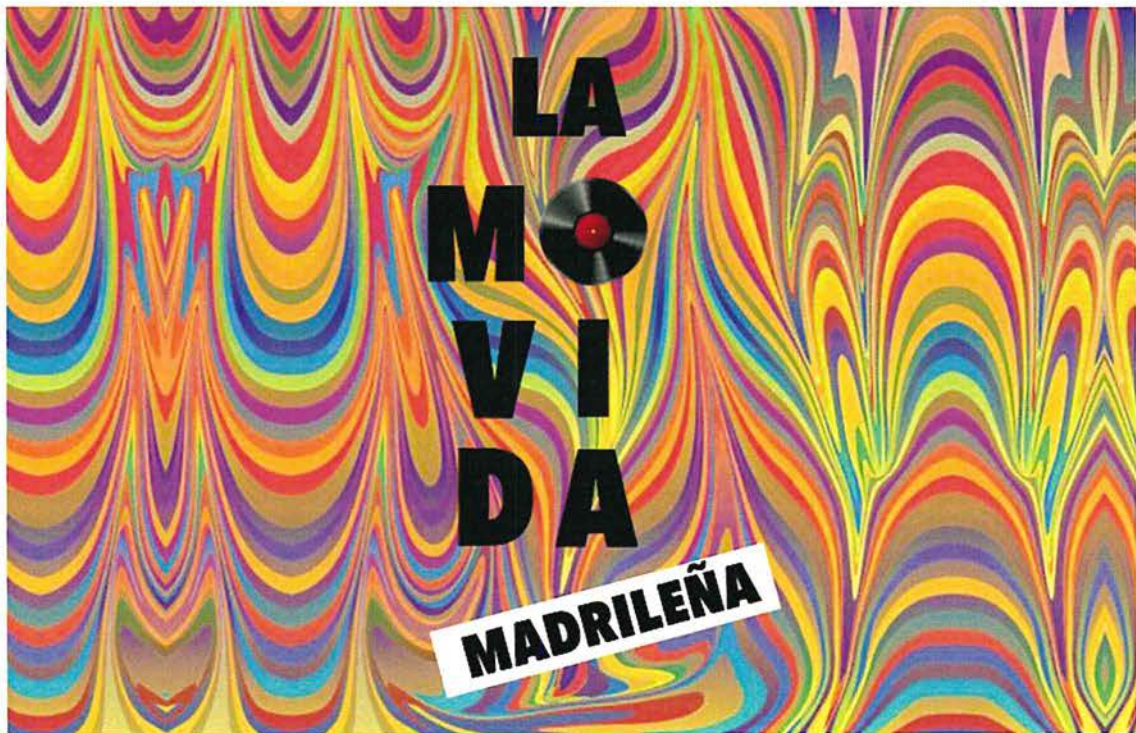

Victoria GALEANO 3M9

Supervisión:
Cécile VANNIER

Octubre 2022

Instituto de Burier

Comparación de la publicidad en Colombia y España



Maya TILLE, 3M13

Bajo supervisión de
Cécile Vannier

Octubre de 2022

Les jeunes, ont-ils conscience des conséquences que la malbouffe peut avoir sur la santé ?



Anaïs HUGENTOBLER, 3M9

Maîtresse répondante : Madame Cécile VANNIER

Gymnase de Burier, le 31.10.2022

TM2269

Maître répondant : VEAL-GUTMANN Nary

Mercredi 14 décembre 2022

3 M 2 ROBIN Carla Enfants et adolescents obèses : comment les aider à réussir leur programme de perte de poids ?

Salle b265 [Mercredi 14 décembre 2022](#) 11:05:00

3 M 2 JAEGER Julien La cryothérapie

Salle b265 [Mercredi 14 décembre 2022](#) 12:45:00

3 M 2 AGUESSE Coline Le stress peut-il perturber notre capacité à mémoriser

Salle b265 [Mercredi 14 décembre 2022](#) 14:30:00

Gymnase de Burier

Enfants et adolescents obèses : comment les aider à réussir leur programme de perte de poids ?



Un journal de bord peut-il leur être utile ?



BURIER, LE 31 OCTOBRE 2022

CARLA ROBIN 3M2

Gymnase de Burier

La cryothérapie

les bienfaits du froid sur la récupération musculaire

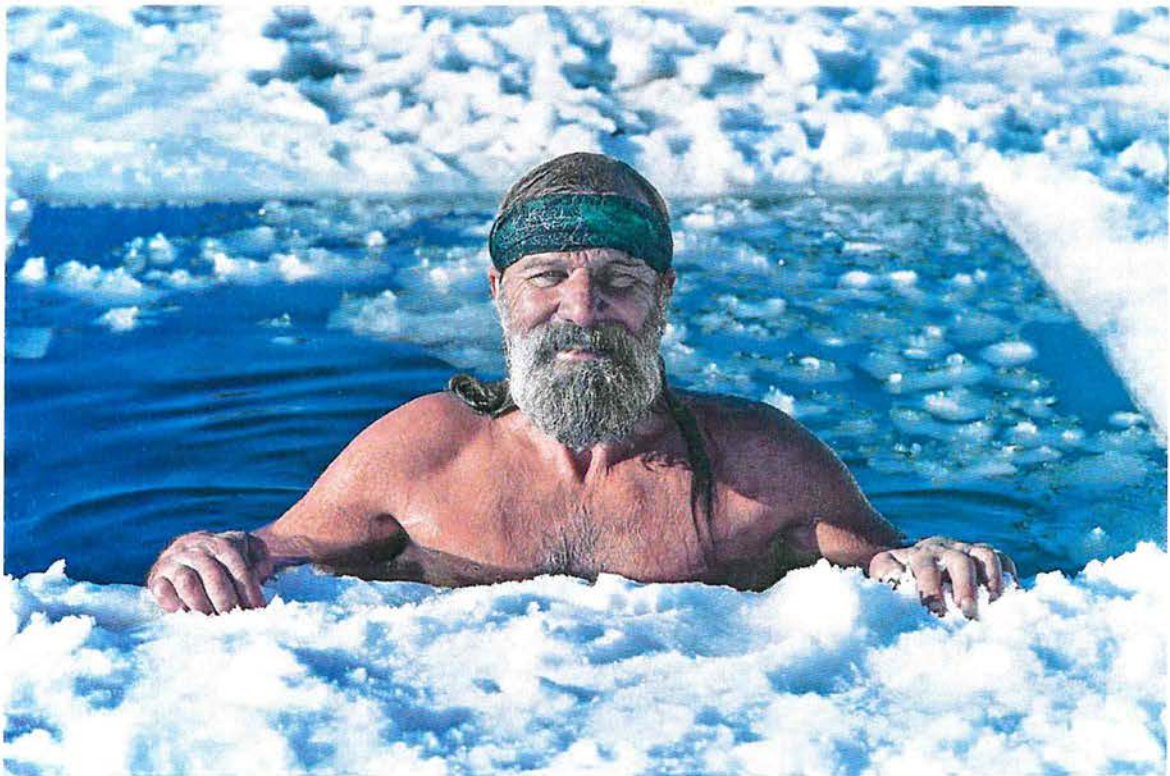

Julien Pascal JÄGER

3M2

Nary VEAL-GUTMANN

31 octobre 2022

Gymnase de Burier

Le stress peut-il perturber notre capacité à mémoriser ?

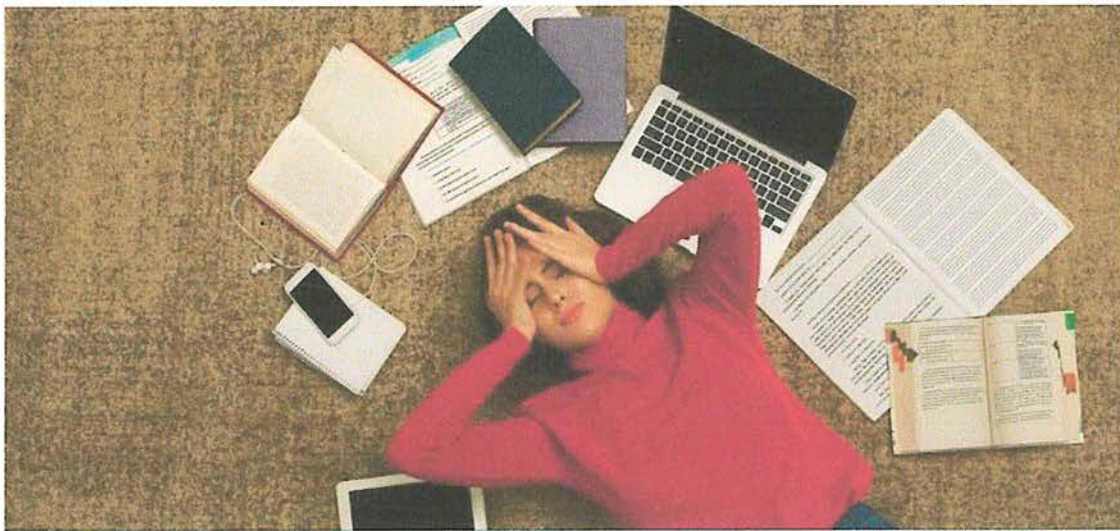

AGUESSE Coline

Enseignante répondante

VEAL-GUTMANN Nary

TM2270

Maître répondant : VERCHERE Emilie

Mardi 13 décembre 2022

3 M 5	SHASHKOV	Mikhail	New Nation Comment créer une marque de vêtements ?
-------	----------	---------	--

Salle b346	Mardi 13 décembre 2022	10:15:00
------------	------------------------	----------

Gymnase de Burier

NEW NATION

Comment créer une marque de vêtements ?



Mikhail SHASHKOV

En collaboration avec

Emilie VERCHÈRE

Octobre 2022

TM2271

Maître répondant : VOUILLOZ Alexandre

Mardi 13 décembre 2022

3 M11 SRIKRISHNAN Navya Le Transhumanisme

Salle b324 **Mardi 13 décembre 2022** 08:00:00

3 M15 MARSDEN Emilie Nekfeu : La finesse de l'écriture au service du rap

Salle b324 **Mardi 13 décembre 2022** 09:35:00

3 M11 REYMOND MANCUSO Ilenia L'impact de la tablette sur les enfants de quatre à six ans

Salle b324 **Mardi 13 décembre 2022** 10:10:00

3 M 9 HAXHIJA Nardona L'impact psychologique du divorce chez l'enfant

3 M11 EMINI Sofie

Salle b324 **Mardi 13 décembre 2022** 10:45:00

3 M16 BAECHLER Gabriel Montagnes et Dépassement

Salle b324 **Mardi 13 décembre 2022** 11:50:00

Gymnase de Burier

Le Transhumanisme

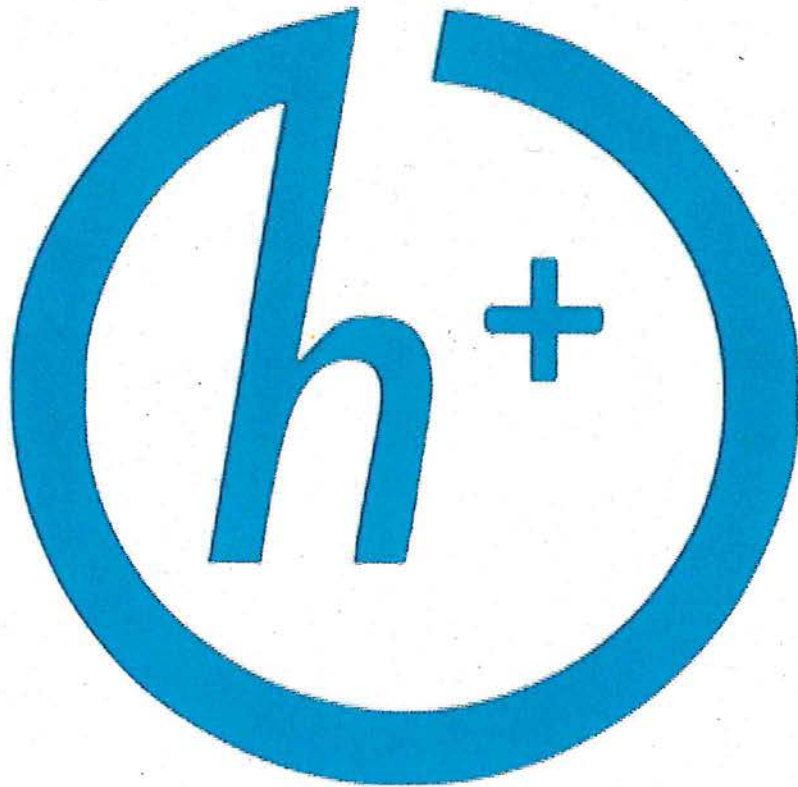

Navya SRIKRISHNAN

En collaboration avec

Alexandre VOUILLOZ

2022

Gymnase de Burier

NEKFEU : la finesse de l'écriture au service du rap



Emilie MARSDEN 3M15

Maître répondant : M. Alexandre Vouilloz

Octobre 2022

L'impact de la tablette sur les enfants de quatre à six ans



Ilenia MANCUSO
Gymnase de Burier – Octobre 2022

L'impact psychologique du divorce chez l'enfant



Haxhija Nardona et Sofie Emini

3M9/11

Gymnase de Burier
Montagne et Dépassement

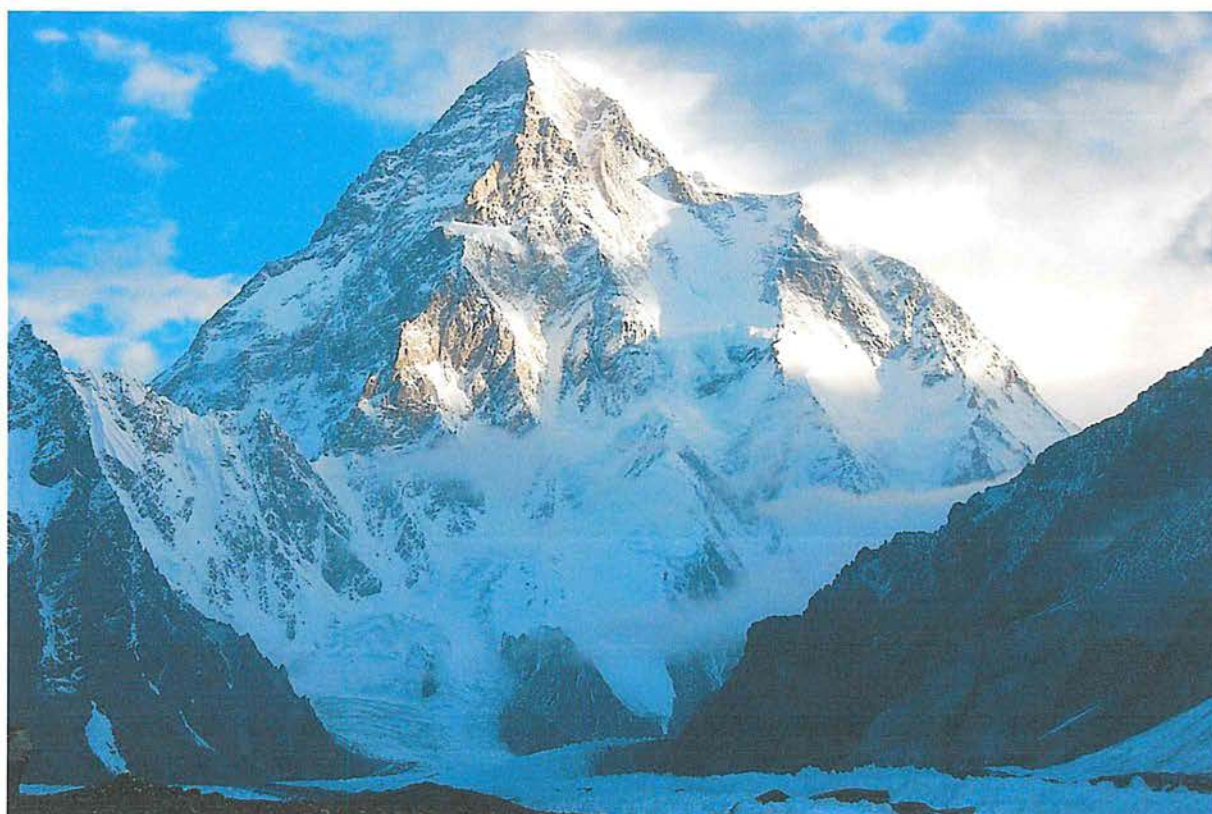

Gabriel BAECHLER
Janvier-octobre 2022
3M16 Alexandre Vouilloz

TM2272

Maître répondant : WICHT Guillaume

Mardi 13 décembre 2022

3 M14	SALAMA	Nathan	Création d'une marque de vêtements indépendante
3 M16	SALAMA	Eytan	
Salle b346	Mardi 13 décembre 2022	08:15:00	

3 M15	MAZZIERI	Valentin	La création d'un tournoi de beach-volley
Salle b346	Mardi 13 décembre 2022	09:15:00	

3 M 6	VILLA	Enzo	La démocratisation des cryptomonnaies
Salle b346	Mardi 13 décembre 2022	13:00:00	

3 M14	BERETTA	Nils	La crise des Subprimes et ses répercussions en Suisse
Salle b346	Mardi 13 décembre 2022	15:00:00	

Mercredi 14 décembre 2022

3 M14	ORUNCAK	Aleyna	Quel avenir aura la crypto-monnaie en Europe ?
Salle b346	Mercredi 14 décembre 2022	08:15:00	

3 M10	MAKOV	Daniil	Cryptomonnaies: Apprenez à trader
3 M10	VAGO	Luc	
Salle b346	Mercredi 14 décembre 2022	09:15:00	

3 M 8	BOLLINGER	Emilie	Quelle place pour les enfants neuroatypiques dans l'école vaudoise
Salle b346	Mercredi 14 décembre 2022	10:15:00	

2 M 3	CHATELAIN	Emma	Mon parfum artisanal de A à Z
-------	-----------	------	-------------------------------

Salle b145	Mercredi 14 décembre 2022	14:00:00
------------	---	----------

Gymnase de Burier

Travail de maturité

**Création d'une marque de
vêtements indépendante**

A Missing Piece



Eytan Salama, 3M16 et Nathan Salama, 3M14

Maitre-répondant : Guillaume WICHT

Octobre 2022

Gymnase de Burier

Travail de maturité

La création d'un tournoi de beach-volley



Valentin Mazzieri

3M15

Maître répondant : Guillaume Wicht

Octobre 2022

Gymnase de Burier

Travail de maturité

La démocratisation des cryptomonnaies

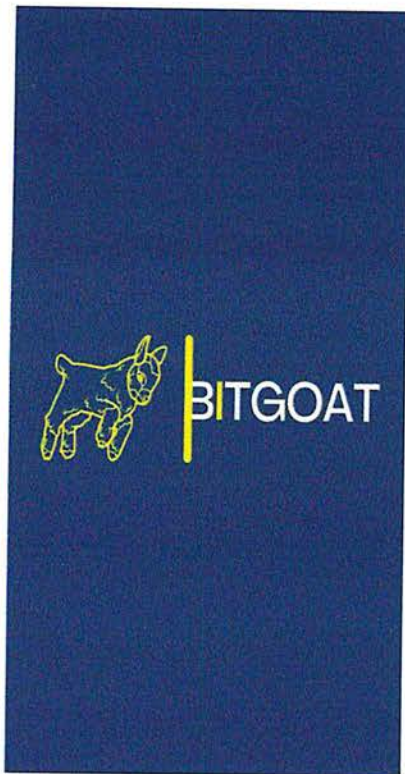

Enzo VILLA, 3M06

Maître-répondant : Guillaume WICHT
Octobre 2022

Gymnase de Burier

La crise des Subprimes et ses répercussions en Suisse



Nils BERETTA

Maître répondant : Guillaume WICHT

3M14
Octobre 2022

Gymnase de Burier
Travail de maturité

Quel avenir aura la crypto-monnaie en Europe ?

Condamnée ou acquittée ?



Aleyna ORUNCAK, 2M14

Maître répondant : Guillaume Wicht
Octobre 2022

Gymnase de Burier

Travail de maturité

Cryptomonnaies

Apprenez à trader



Luc Vago, Daniil Makov 2M10

Maître-répondant: Guillaume WICHT
Octobre 2022

Gymnase de Burier
Travail de maturité

Quelle place pour les enfants neuroatypiques dans l'école vaudoise ?

Faire entrer un carré dans un rond : utopique ?

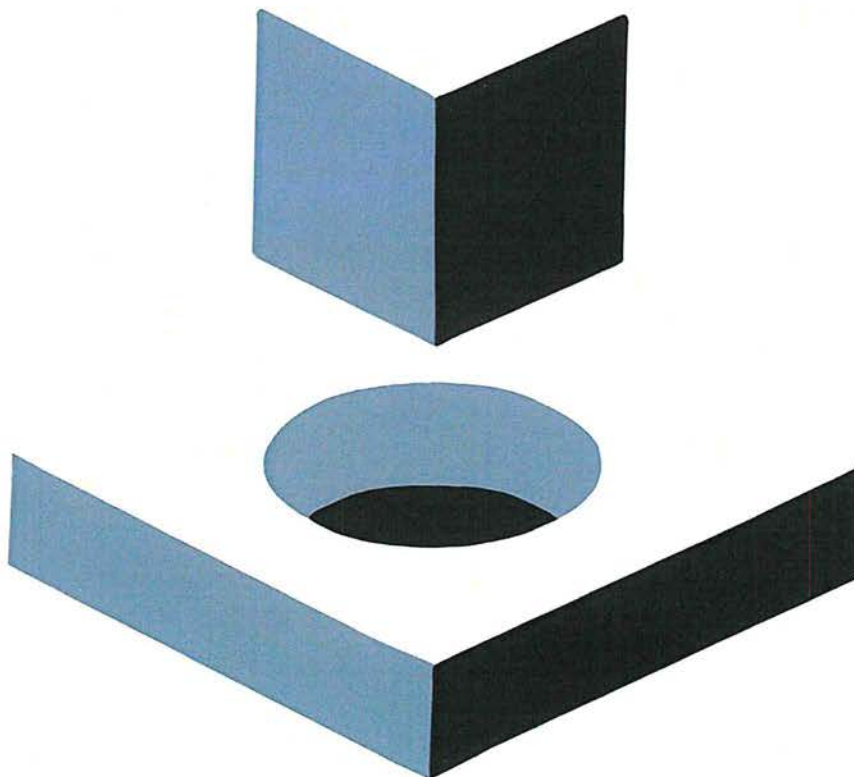

Émilie BOLLINGER, 3M8

Maître-répondant : Guillaume WICHT
Octobre 2022

Travail de maturité

Mon parfum artisanal de A à Z

Etude du marché et création



Emma Châtelain

2M3

Octobre 2022

Maître-répondant : Guillaume Wicht

TM2273

Maître répondant : WIDMER Marie

Mardi 13 décembre 2022

3 M14	BURNIER	Alexiane	La représentation des femmes dans la mythologie grecque
3 M14	GRAF	Leïla	
Salle b356	Mardi 13 décembre 2022	14:00:00	

3 M 8	MARTSENIUK	Marta	Héra, épouse jalouse et machiavélique ou déesse blessée et incomprise ?
Salle b356	Mardi 13 décembre 2022	14:45:00	

Mercredi 14 décembre 2022

3 M 8	SECCHI	Enzo	La femme fatale est-elle une figure féministe ?
Salle b403	Mercredi 14 décembre 2022	15:15:00	

La représentation des femmes dans la mythologie grecque

Quelle vision les hommes grecs essayent-ils de faire passer à travers la mythologie ?



Alexiane BURNIER et Leïla GRAF, 3M14

Marie Widmer

Gymnase de Burier

Octobre 2022

Gymnase de Burier

MARTSENIUK Marta, 3M8

Héra, épouse jalouse et machiavélique ou déesse blessée et incomprise ?



Copie romaine d'une statue d'Héra du Ve s. av. notre ère dite du type de Héra Borghèse. La statue a été découverte à Ostie en 1857 et est aujourd'hui exposée au Musée du Vatican (Inv. 2246). L'image est disponible à l'adresse suivante : <https://greekgodsandgoddesses.net/goddesses/hera/> (consulté le 26 octobre 2022)

Prof accompagnant : WIDMER Marie

Gymnase de Burier

La femme fatale est-elle une figure féministe ?



Figure 1 L'actrice Rita HAYWORTH incarnant le personnage Gilda dans le film *Gilda*

Source : <https://thevintagewomanmagazine.com/the-classic-film-noir-femme-fatale/gilda-1/>
consulté le 8 août 2022

Enzo SECCHI

Décembre 2022

Maître répondant : Marie WIDMER

TM2274

Maître répondant : DEPRAZ Andrea

Mardi 13 décembre 2022

3 M12	MASSON	Chloé	La pratique de la musculation est-elle bénéfique chez les jeunes entre 15 et 19 ans ?
Salle e210	Mardi 13 décembre 2022	10:00:00	

Gymnase de Burier

**La pratique de la musculation est-elle
bénéfique chez les jeunes entre 15 ans
et 19 ans ?**



Chloé MASSON, 3M12

Octobre 2022

Maître de TM :
Andrea Dépraz

TM2276

Maître répondant : PAUCHON Christian

Mardi 13 décembre 2022

3 M 4 JAQUET Chloé Le multiple dans l'art

Salle b329 **Mardi 13 décembre 2022** 08:15:00

3 M16 GRIVET Lilou Une collection

Salle b329 **Mardi 13 décembre 2022** 09:15:00

Mercredi 14 décembre 2022

3 M11 PEREIRA MOREIRA Mariana L'absurde reproduction

3 M11 YOUNIS Rayan

Salle b329 **Mercredi 14 décembre 2022** 08:15:00



N°1

**Gymnase de Burier
Travail de maturité**

**Le multiple dans l'art
Novembre 2022**

**Chloé JAQUET
3M4**

**Maître répondant
Christian PAUCHON**

Gymnase de Burier
Une collection
Le Multiple dans l'art



Lilou GRIVET
3M16
Christian PAUCHON

Gymnase de Burier

L'absurde reproduction



Mariana MOREIRA, Rayan YOUNIS

Novembre 2022

TM2277

Maître répondant : LEIGNEL Sébastien

Mardi 13 décembre 2022

3 M10	YORIMOTO ALANES	Agustin	Cowboy Bebop, une série de science-fiction et western
2 M19	RODRIGUEZ ALVAREZ	Gerard	
Salle b308	Mardi 13 décembre 2022	08:00:00	

3 M10	KOLNIK-LYNCH	Conor	Un robot peut-il devenir humain ?
Salle b308	Mardi 13 décembre 2022	08:40:00	

3 M 1	NAUDET	Maël	Ready Player One ; L'Odysées des personnages
3 M11	ATAN MARQUES	Kilian	
Salle b308	Mardi 13 décembre 2022	09:30:00	

3 M 7	GIPPA	Hugo	Comment porteriez-vous le poids de l'humanité ?
Salle b308	Mardi 13 décembre 2022	10:20:00	

3 M 5	FEDERICI	Lucas	Analyse du film Avatar
3 M 5	WILLEMIN	Ylann	
Salle b308	Mardi 13 décembre 2022	11:10:00	

Cowboy Bebop, une série de science-fiction et western



Comment est intégré le genre du western dans une œuvre se déroulent à une époque complètement opposée ?

Agustin YORIMOTO ALANES

3M10

Octobre 2022

Gymnase de Burier

Un robot peut-il devenir humain ?

Une étude du cas
d'Ava de "Ex Machina"

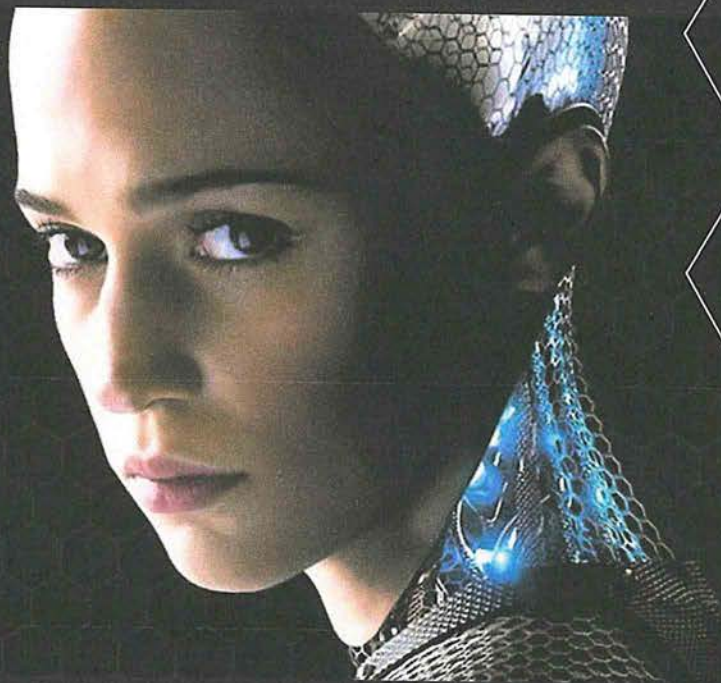

Conor KOLNIK-LYNCH 3M10

Maitre répondant: Sébastien Leignel

Remis le 31 Octobre 2022

Travail de maturité

Ready Player One ; L'Odyssée des personnages



Maël Naudet, 3M1

Kilian Atan Marques, 3M11

Sébastien Leignel

Maître répondant :
Sebastien Leignel

Hugo Gippa 3M7
Gerard Rodriguez 2M19



Comment porteriez-vous le poids de l'humanité ?

Analyse du Superman de Snyder

Gymnase de Burier

Analyse du film *Avatar*

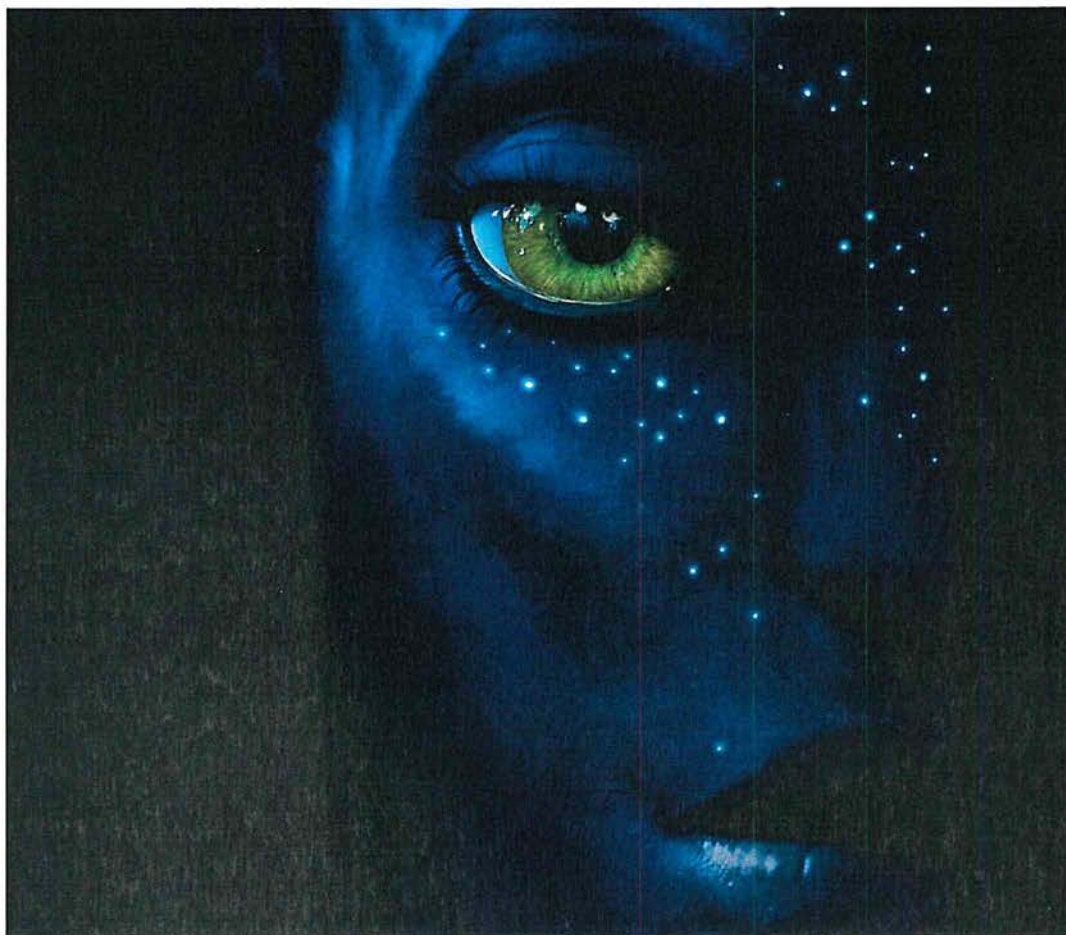

Lucas FEDERICI

Ylann WILLEMIN

En collaboration avec

Sébastien LEIGNEL

Octobre 2022

TM2278

Maître répondant : LAM BINH Duy Nhien

Mardi 13 décembre 2022

3 M 6	DOS SANTOS	Miguel	Fractales
-------	------------	--------	-----------

Salle b303	Mardi 13 décembre 2022	08:30:00
------------	------------------------	----------

Gymnase de Burier

Travail de Maturité

FRACTALES

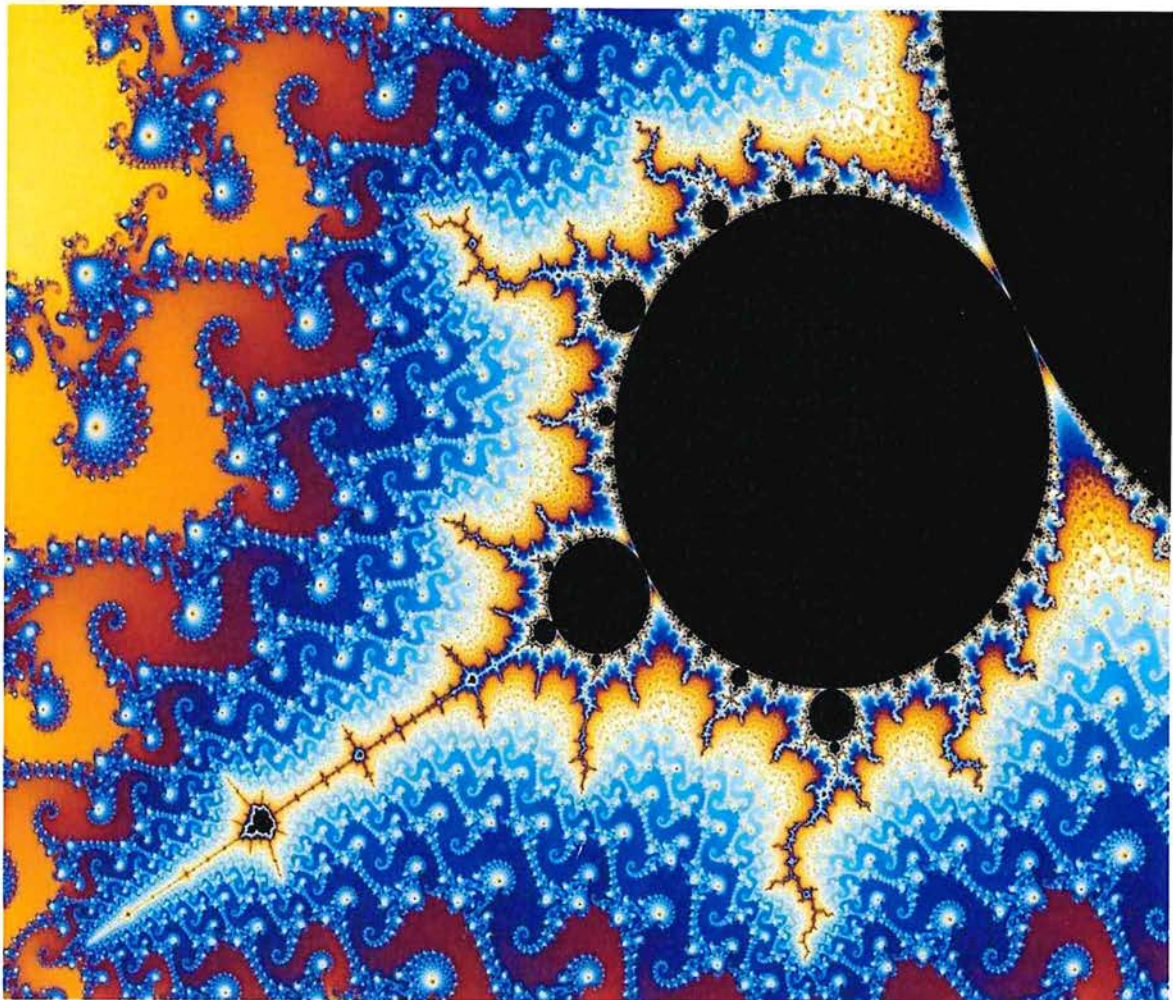

Miguel FERNANDES / 3M6

Sous la direction de
Duy Nhien LAM BINH

Octobre 2022

TM2279

Maître répondant : LAFFELY-JENZER Florence

Mardi 13 décembre 2022

3 M12	NEESER	Tamara	Die Entwicklung der Frauenfiguren in Grimms Märchen
-------	--------	--------	---

Salle b322	Mardi 13 décembre 2022	11:00:00
------------	------------------------	----------

Gymnasium Burier

Die Entwicklung der Frauenfiguren in Grimms Märchen

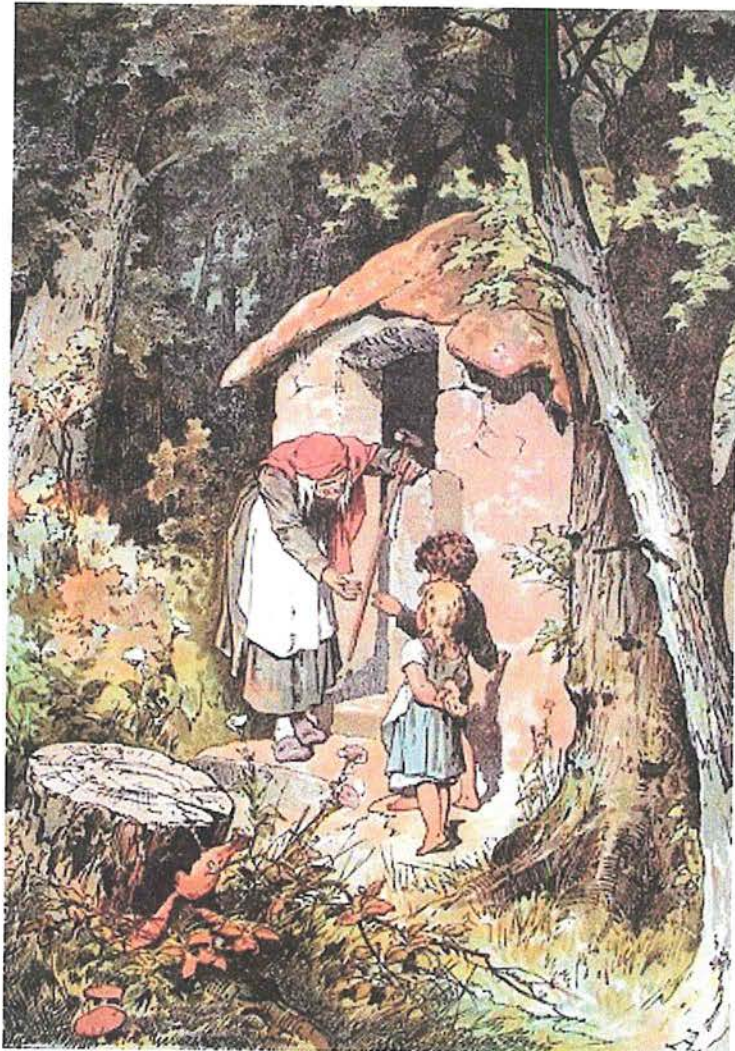

Blonay, den 31. Oktober 2022

Tamara NEESER 3M12
Begleitet von Florence Laffely-Jenzer

TM2280

Maître répondant : ROSSAT D'ANTINO Chantal

Mercredi 14 décembre 2022

3 M 8	DOS SANTOS	Lucas	Une société ségrégationniste dénoncée par un voyage un sud profond d'un road movie
-------	------------	-------	--

Salle b304 [Mercredi 14 décembre 2022](#) 11:30:00

Gymnase de Burier

**UNE SOCIÉTÉ SÉGRÉGATIONNISTE DÉNONCÉE
PAR UN VOYAGE UN SUD PROFOND D'UN ROAD
MOVIE**

Figure 1

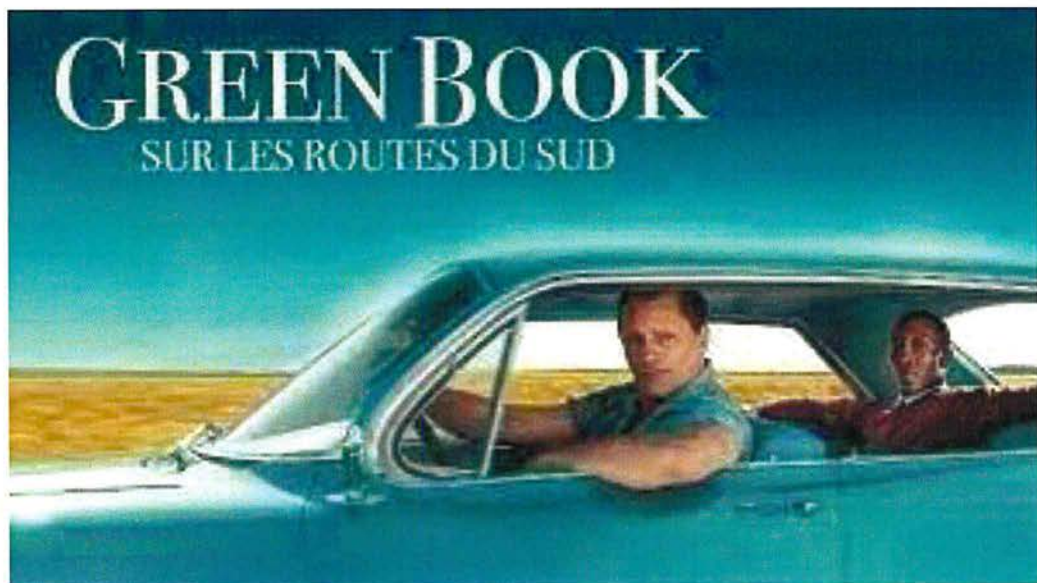

Lucas DOS SANTOS, 3M8

MAÎTRE ACCOMPAGNANT : CHANTAL ROSSAT

Octobre 2022